

# Απολογισμός Πρυτανικών Αρχών 2010 – 2012

ΔΗΜΗΤΡΙΟΣ ΚΑΛΠΑΞΗΣ

*Αντιπρύτανης Στρατηγικού Σχεδιασμού  
και Ανάπτυξης της Έρευνας*



ΠΑΝΕΠΙΣΤΗΜΙΟ  
ΠΑΤΡΩΝ  
UNIVERSITY OF PATRAS

.....αλλά το δεύτερο Πανεπιστήμιο στην παραγωγή έρευνας και καινοτομίας

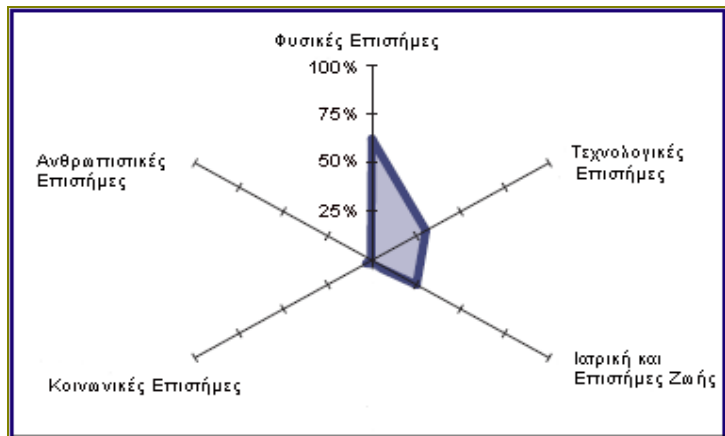

Πανεπιστήμιο	Παγκόσμια Κατάταξη 2012	Παγκόσμια Κατάταξη 2011
1 Αριστοτέλειο Πανεπιστήμιο Θεσ/κης	158	407
2 Πανεπιστήμιο Πατρών	327	685
3 Εθνικό και Καποδιστριακό Πανεπιστήμιο Αθηνών	351	430
4 Εθνικό Μετσόβιο Πολυτεχνείο	369	340
5 Πανεπιστήμιο Κρήτης	516	631
6 Πανεπιστήμιο Ιωαννίνων	731	1047
7 Πανεπιστήμιο Αιγαίου	865	920
8 Δημοκρίτειο Πανεπιστήμιο Θράκης	867	1306
9 Πανεπιστήμιο Θεσσαλίας	1041	1639

# **Ε.Λ.Κ.Ε. ΕΠΙΤΡΟΠΕΣ**

- **Ολομέλεια**
- **7-μελές Όργανο** (κ.κ. Καλπαξής, Παντελάκης, Αβούρης, Αναστασόπουλος, Μέγας, Μπούρας, Παπαϊωάννου)
- **Επιτροπή «Καραθεοδωρή»** (κ.κ. Καλπαξής, Μπούρας, Παπαϊωάννου, Μέγας, Ράλλη, Ζεληλίδης, Αγγελόπουλος)
- **Επιτροπή Αξιολόγησης προτάσεων Πάγιου Επιστημονικού Εξοπλισμού** (κ.κ. Παντελάκης, Τριανταφύλλου, Δημόπουλος, Κοντογιάννης, Καλέρη)
- **Επιτροπή Εργαστηρίων Παροχής Υπηρεσιών** (κ.κ. Παπαϊωάννου, Κοντογιάννης, Πόρποδας, Αγγελόπουλος, Αργυρίου)
- **Επιτροπή Διαχείρισης Καταλογισμών, Ανεξόφλητων Εσόδων και Δανείων** (κ.κ. Καλπαξής, Μπούρας, Τριανταφύλλου)

# Η Στρατηγική Σχεδιασμού και Ανάπτυξης της Έρευνας

## ΕΡΕΥΝΗΤΙΚΟ ΔΥΝΑΜΙΚΟ

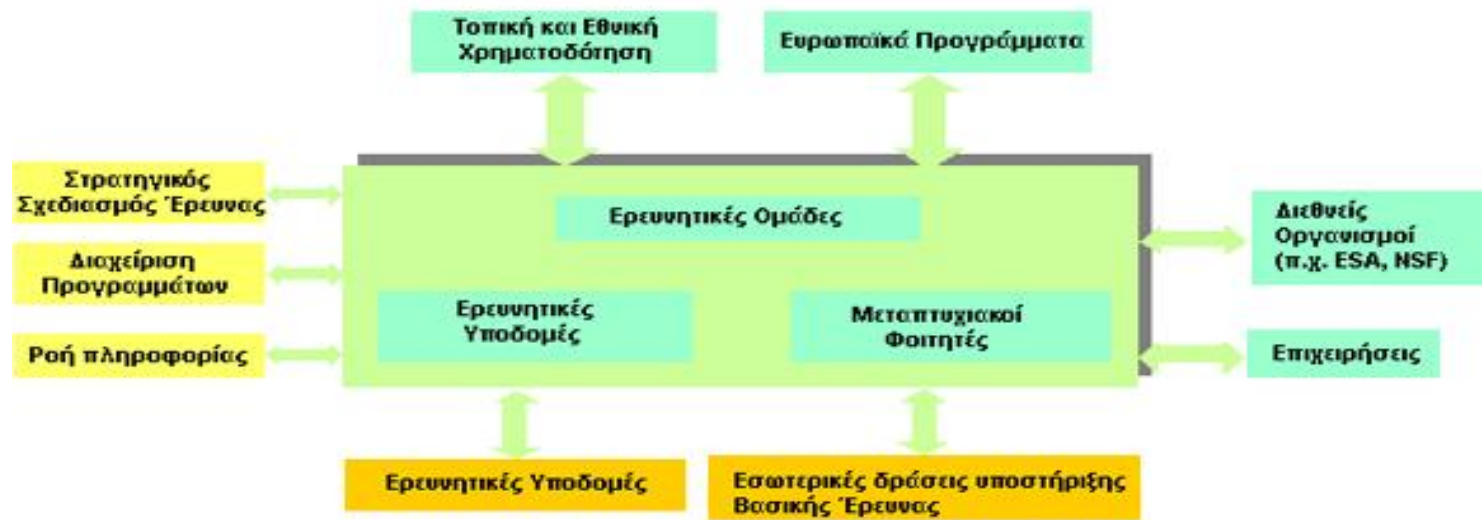

# Βήματα....

- Ένταξη του Ιδρύματος στην Ευρωπαϊκή Χάρτα Ερευνητή
- Αναδιοργάνωση της Επιτροπής Βιοηθικής
- Προβολή ερευνητικών ομάδων στον Κόμβο Αριστείας
- Πρόγραμμα «Καραθεοδωρή»
- ✓ *Αξιολόγηση, Αναθεώρηση των οικονομικών για την επαναπροκήρυξή του*
- Διεκδίκηση Προγραμμάτων ενίσχυσης της Βασικής Έρευνας από την Περιφέρεια
- Χρηματοδότηση Διοργάνωσης Συνεδρίων και διεκδίκησης προγραμμάτων

# Και άλλα βήματα....

- Δανειοδότηση Προγραμμάτων («ΑΡΙΣΤΕΙΑ», «ΘΑΛΗΣ», «INTERREG», κ.λ.π.)
- Πιστοποίηση Εργαστηρίων
- Ενίσχυση Πάγιου Επιστημονικού Εξοπλισμού
- Ενίσχυση Κεντρικής Βιβλιοθήκης και περιφερειακών βιβλιοθηκών
  - ✓ *Αποζημίωση προσωπικού απογευματινής βάρδιας*
  - ✓ *Συμμετοχή στο Εθνικό (ΣΕΑΒ) και Διεθνές Πρόγραμμα (SCOAP3) Ανοικτής Πρόσβασης στη βιβλιογραφία*
- Χρηματοδότηση Ερευνητικών Υποδομών (Κέντρο Ενόργανης Ανάλυσης, Κέντρο Μικροσκοπίας και Μικροανάλυσης, Κέντρο Αποκατάστασης κ.λ.π.)
- Συμμετοχή στην αποζημίωση του Επικουρικού Έργου των Μεταπτυχιακών φοιτητών

# ΕΝΔΟΠΑΝΕΠΙΣΤΗΜΙΑΚΑ ΕΡΕΥΝΗΤΙΚΑ ΔΙΚΤΥΑ



Βιο-Ιατρική και Βιο-Μηχανική



Περιβάλλον και Αειφόρος Ανάπτυξη



Τεχνολογίες  
Πληροφορικής και Τηλεπικοινωνιών



Νέα Υλικά και Κατασκευές



Εκπαίδευση και Ανθρώπινοι Πόροι

# Βήματα....

- Ημερίδες παρουσίασης του έργου των δικτύων πρώτης φάσης
- Αξιολόγηση πεπραγμένων εγκεκριμένων δικτύων πρώτης φάσης
- Προκήρυξη και αξιολόγηση νέων δικτύων
- Συμμετοχή σε Εθνικά θεματικά Δίκτυα (*Bio-Hellenic Cluster*)





# Βήματα.....

- Ίδρυση και κανονισμός λειτουργίας Παν/μιακών Εργαστηρίων Παροχής Υπηρεσιών
- Ίδρυση Γραφείου Καινοτομίας και Μεταφοράς Τεχνογνωσίας
- Έργα Υποδομής για την Αξιοποίηση του Ρηγανόκαμπου (Γεωτεχνική Μελέτη-Υδρολογική Μελέτη)
- Οικονομική ενίσχυση για την κατάθεση διπλωμάτων ευρεσιτεχνίας
- Ίδρυση Spin-off Εταιρειών
- Ημερίδα σε συνεργασία με τον ΟΒΙ για την κατοχύρωση των πνευματικών δικαιωμάτων
- Ημερίδα για τη μεταφορά τεχνογνωσίας στις μικρομεσαίες επιχειρήσεις -2011
- Έκθεση Καινοτομίας και Μεταφοράς Τεχνογνωσίας -2012
- Εξωτερική Αξιολόγηση ανάπτυξης της Έρευνας και Καινοτομίας  
(*Research Development KU Leuven*) -2013

# ΚΑΙΝΟΤΟΜΙΑ ΚΑΙ ΜΕΤΑΦΟΡΑ ΤΕΧΝΟΓΝΩΣΙΑΣ

.....το όραμά μας



## ...τι σχεδιάζεται να περιέχει

- Χώρους ανάπτυξης καινοτομίας
- Spin-off εταιρείες
- Εκθεσιακούς χώρους καινοτόμων προϊόντων
- Εργαστηριακούς χώρους συνεργασίας με τον επιχειρηματικό τομέα (έλεγχος προϊόντων, σχεδιασμός και βελτίωση νέων προϊόντων)
- Εργαστήρια παροχής εξειδικευμένων υπηρεσιών

# ΟΙΚΟΝΟΜΙΚΑ ΣΤΟΙΧΕΙΑ

## 2010

## 2011

### Α) ΔΑΠΑΝΕΣ ΔΙΑΧΕΙΡΙΣΗΣ

Συμβάσεις Έργου-Πρόσθετο Έργο	337.770,00
Λοιπές Αμοιβές	153.790,00
Λειτουργικές Δαπάνες	136.197,00
<b>ΣΥΝΟΛΟ</b>	<b>627.757,00</b>
<b>(23%)</b>	

### Α) ΔΑΠΑΝΕΣ ΔΙΑΧΕΙΡΙΣΗΣ

Συμβάσεις Έργου –Πρόσθετο Έργο	251.557,00
Λοιπές Αμοιβές	36.359,36
Λειτουργικές Δαπάνες	118.948,95
<b>ΣΥΝΟΛΟ</b>	<b>426.865,51</b>
<b>(18%)</b>	

### Β) ΥΠΟΣΤΗΡΙΞΗ ΠΑΝΕΠΙΣΤΗΜΙΟΥ

Δαπάνες Πρυτανικού	360.000,00
Συνέδρια	35.000,00
Σεμινάρια	16.900,00
Βιβλιοθήκη	117.000,00
Επικουρικό	170.000,00
Υποστήριξη Τμημάτων	77.000,00
ΚΕΑΔ	118.000,00
Πολιτιστικές Δραστηριότητες	20.000,00
Γραφείο Διεθνών Σχέσεων	0
<b>ΣΥΝΟΛΟ</b>	<b>913.900,00</b>
<b>(33%)</b>	

### Β) ΥΠΟΣΤΗΡΙΞΗ ΠΑΝΕΠΙΣΤΗΜΙΟΥ

Δαπάνες Πρυτανικού	120.000,00
Συνέδρια	50.000,00
Σεμινάρια	10.000,00
Βιβλιοθήκη	76.700,00
Επικουρικό	119.748,00
Υποστήριξη Τμημάτων	70.000,00
ΚΕΑΔ	60.000,00
Πολιτιστικές Δραστηριότητες	10.000,00
Γραφείο Διεθνών Σχέσεων	10.000,00
<b>ΣΥΝΟΛΟ</b>	<b>516.448,00</b>
<b>(21,5%)</b>	

### Γ) ΑΝΑΠΤΥΞΗ ΕΡΕΥΝΑΣ - ΕΡΕΥΝΗΤΙΚΕΣ ΑΝΑΓΚΕΣ

Πάγιος Επιστημονικός Εξοπλισμός	62.000,00
Ενδοπανεπιστημιακά Δίκτυα	16.000,00
Ερευνητικές Ανάγκες	333.300,00
Διεκδίκηση Έργων	6.563,00
Διπλώματα Ευρεσιτεχνίας	4.092,00
Πιστοποίηση Εργαστηρίων	738,00
Πρόγραμμα Κ.Καραθεοδωρή	811.505,00
<b>ΣΥΝΟΛΟ</b>	<b>1.234.198,00</b>
<b>(44%)</b>	

### Γ) ΑΝΑΠΤΥΞΗ ΕΡΕΥΝΑΣ - ΕΡΕΥΝΗΤΙΚΕΣ ΑΝΑΓΚΕΣ

Πάγιος Επιστημονικός Εξοπλισμός	0,00
Ενδοπανεπιστημιακά Δίκτυα	63.000,00
Ερευνητικές Ανάγκες	323.080,00
Διεκδίκηση Έργων	10.587,28
Διπλώματα Ευρεσιτεχνίας	12.755,83
Πιστοποίηση Εργαστηρίων	7.984,50
Πρόγραμμα Κ.Καραθεοδωρή	1.037.403,00
<b>ΣΥΝΟΛΟ</b>	<b>1.454.910,61</b>
<b>(60,5%)</b>	



# ΤΑΞΙΝΟΜΗΣΗ ΔΑΠΑΝΩΝ

2011

2012

## A) ΔΑΠΑΝΕΣ ΔΙΑΧΕΙΡΙΣΗΣ

Συμβάσεις Έργου-Πρόσθετο Έργο	271.557,00
Λοιπές Αμοιβές	36.359,36
Λειτουργικές Δαπάνες	118.948,95
<b>ΣΥΝΟΛΟ</b>	<b>426.865,31</b>

(18%)

## A) ΔΑΠΑΝΕΣ ΔΙΑΧΕΙΡΙΣΗΣ

Συμβάσεις Έργου –Πρόσθετο Έργο	281.000,00
Λοιπές Αμοιβές	61.850,00
Λειτουργικές Δαπάνες	83.000,00
<b>ΣΥΝΟΛΟ</b>	<b>425.850,00</b>

(18,5%)

## B) ΥΠΟΣΤΗΡΙΞΗ ΠΑΝΕΠΙΣΤΗΜΙΟΥ

Δαπάνες Πρυτανικού	120.000,00
Συνέδρια	50.000,00
Βιβλιοθήκη	76.700,00
Επικουρικό	119.748,00
Υποστήριξη Τμημάτων	70.000,00
ΚΕΑΔ	60.000,00
Πολιτιστικές Δραστηριότητες	10.000,00
Γραφείο Διεθνών Σχέσεων	10.000,00
<b>ΣΥΝΟΛΟ</b>	<b>516.448,00</b>

(21,5%)

## B) ΥΠΟΣΤΗΡΙΞΗ ΠΑΝΕΠΙΣΤΗΜΙΟΥ

Δαπάνες Πρυτανικού	110.000,00
Συνέδρια	0,00
Βιβλιοθήκη	69.700,00
Επικουρικό	170.000,00
Υποστήριξη Τμημάτων	44.000,00
ΚΕΑΔ	45.000,00
Πολιτιστικές Δραστηριότητες	10.000,00
Γραφείο Διεθνών Σχέσεων	15.000,00
Φύλαξη Παν/μίου Πατρών	200.000,00
<b>ΣΥΝΟΛΟ</b>	<b>663.700,00</b>

(28,5%)

## Γ) ΑΝΑΠΤΥΞΗ ΕΡΕΥΝΑΣ - ΕΡΕΥΝΗΤΙΚΕΣ ΑΝΑΓΚΕΣ

Πάγιος Επιστημονικός Εξοπλισμός	0,00
Ενδοπανεπιστημιακά Δίκτυα	63.000,00
Ερευνητικές Ανάγκες	323.080,00
Διεκδίκηση Έργων	10.587,28
Διπλώματα Ευρεσιτεχνίας	12.755,83
Πιστοποίηση Εργαστηρίων	7.984,50
Πρόγραμμα Κ.Καραθεοδωρή	1.037.403,00
<b>ΣΥΝΟΛΟ</b>	<b>1.454.810,61</b>

(60,5%)

## Γ) ΑΝΑΠΤΥΞΗ ΕΡΕΥΝΑΣ - ΕΡΕΥΝΗΤΙΚΕΣ ΑΝΑΓΚΕΣ

Πάγιος Επιστημονικός Εξοπλισμός	32.000,00
Ενδοπανεπιστημιακά Δίκτυα	50.000,00
Ερευνητικές Ανάγκες	386.500,00
Διεκδίκηση Έργων	10.000,00
Διπλώματα Ευρεσιτεχνίας	10.000,00
Πιστοποίηση Εργαστηρίων	10.000,00
Πρόγραμμα Κ.Καραθεοδωρή	770.000,00
<b>ΣΥΝΟΛΟ</b>	<b>1.268.500,00</b>

(53%)



# ΑΞΙΟΛΟΓΗΣΗ ΥΠΗΡΕΣΙΩΝ ΕΠΙΤΡΟΠΗΣ ΕΡΕΥΝΩΝ

1. Εικόνα που έχει διαμορφωθεί για την Επιτροπή Ερευνών, ως υπηρεσία διαχείρισης των ερευνητικών προγραμμάτων και κονδυλίων

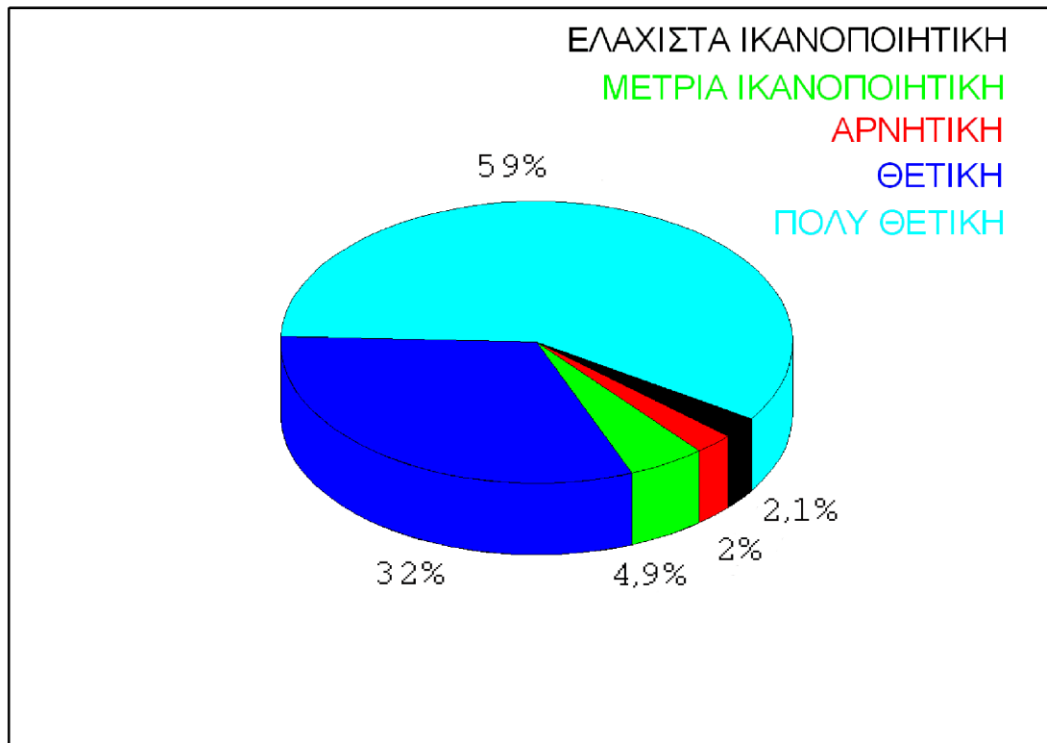

# Πόσο επαρκώς στελεχωμένα και οργανωμένα είναι τα Τμήματα εξυπηρέτησης της Επιτροπής Ερευνών;

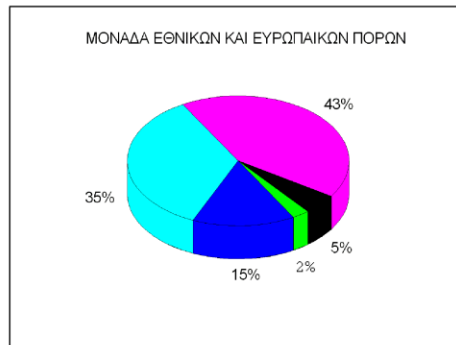
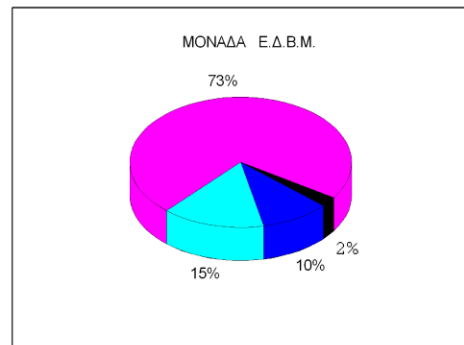
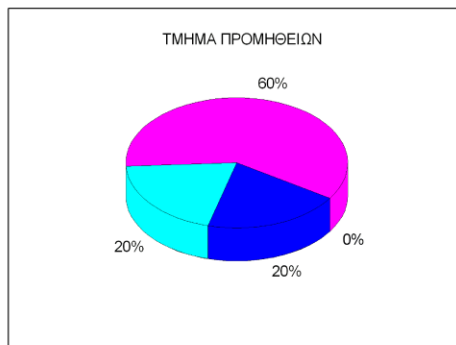

- ΔΕΝ ΓΝΩΡΙΖΩ
- ΠΟΛΥ ΙΚΑΝΟΠΟΙΗΤΙΚΑ
- ΑΡΚΕΤΑ ΙΚΑΝΟΠΟΙΗΤΙΚΑ
- ΜΕΤΡΙΑ
- ΕΛΑΧΙΣΤΑ

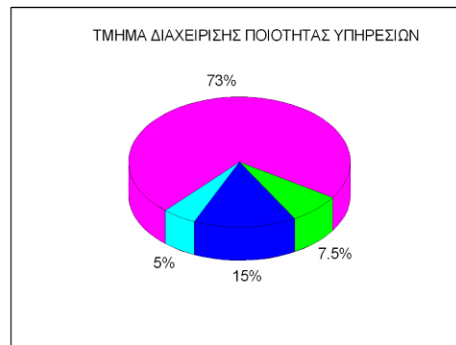
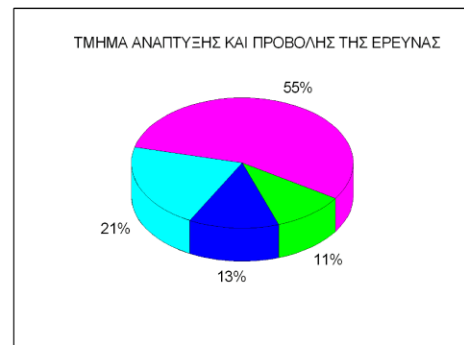



## Σημαντικότερα προβλήματα (κατά σειρά προτεραιότητας)



- Καθυστέρηση στην έκδοση των επιταγών πληρωμής
- Αντι-διϊστάμενες διευκρινίσεις των υπαλλήλων για θέματα διαχείρισης
- Διαχειριστικά προβλήματα στην έγκριση δανείων
- Έκδοση επιταγών πληρωμής για το ίδιο άτομο σε πολλές τράπεζες

-73% των ερωτηθέντων δεν ανέφεραν προβλήματα-

# Συστηματική υποστήριξη από Τεχνολογίες Πληροφορίας και Επικοινωνιών και συστηματική ενημέρωση του ιστοτόπου

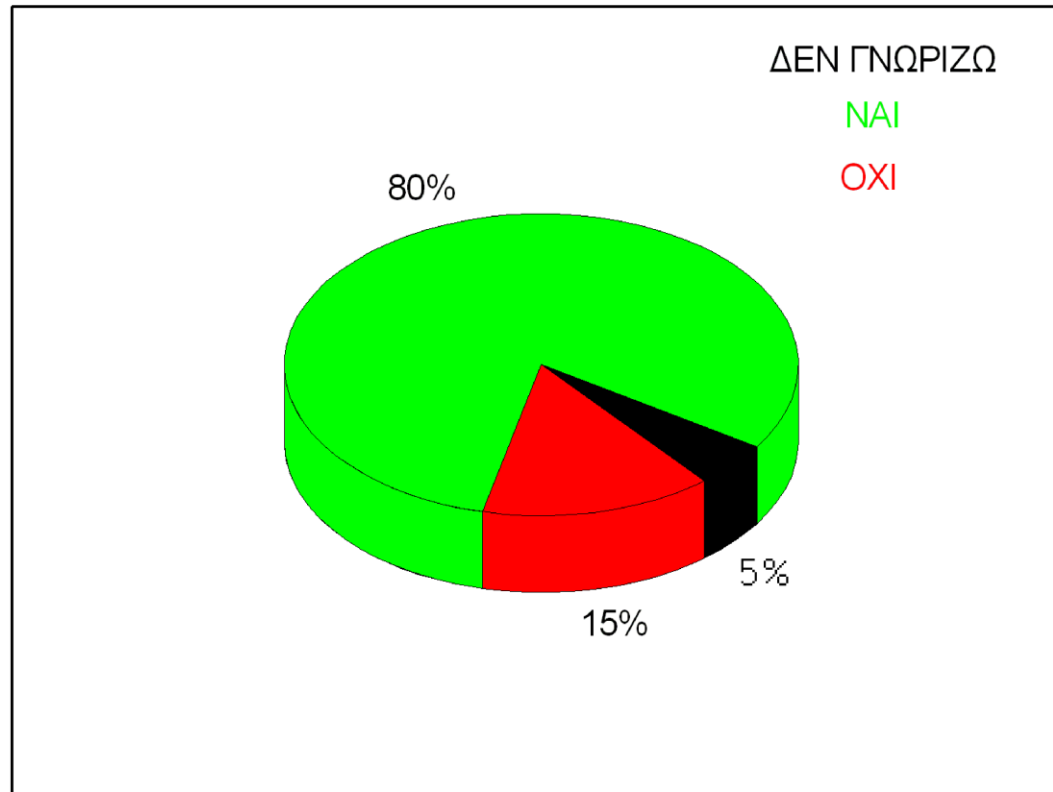

# Πόσο αναγκαία είναι η αναπροσαρμογή και βελτίωση της λειτουργίας της Επιτροπής Ερευνών;

