



ΓΕΝΙΚΗ ΔΙΕΥΘΥΝΣΗ ΤΕΧΝΙΚΩΝ ΥΠΗΡΕΣΙΩΝ  
ΠΡΟΓΡΑΜΜΑΤΙΣΜΟΥ ΚΑΙ ΔΙΚΤΥΩΝ  
ΔΙΕΥΘΥΝΣΗ ΠΡΟΓΡΑΜΜΑΤΙΣΜΟΥ & ΜΕΛΕΤΩΝ

Αρμόδιοι: Α. Σάνης, Θ. Χατζηνικολάου  
Τηλ.: 2610-996697, 2610-969089

Συνημ.  
Θέμα:

Δύο (2) σχέδια τομών  
Διευκρίνιση επί ερωτημάτων της προμήθειας με τίτλο «**Προμήθεια και εγκατάσταση ηλεκτρομηχανικού ανελκυστήρα σε κτίριο του Πανεπιστημίου Πατρών στο Κουκούλι**»

Σε απάντηση ερωτήματος που υποβλήθηκε μέσω ηλεκτρονικού ταχυδρομείου, σχετικά με την **Προμήθεια και εγκατάσταση ηλεκτρομηχανικού ανελκυστήρα σε κτίριο του Πανεπιστημίου Πατρών στο Κουκούλι**, σας διευκρινίζουμε ότι οι στάθμες των ορόφων του κτιρίου που θα εγκατασταθεί ο εν λόγω ανελκυστήρας αναγράφονται στα συνημμένα σχέδια τομών.

Ο Προϊστάμενος της Δ/σης  
Προγραμματισμού & Μελετών

Φώτιος Σκιαδάς  
Δρ. Ηλεκτρολόγος Μηχανικός

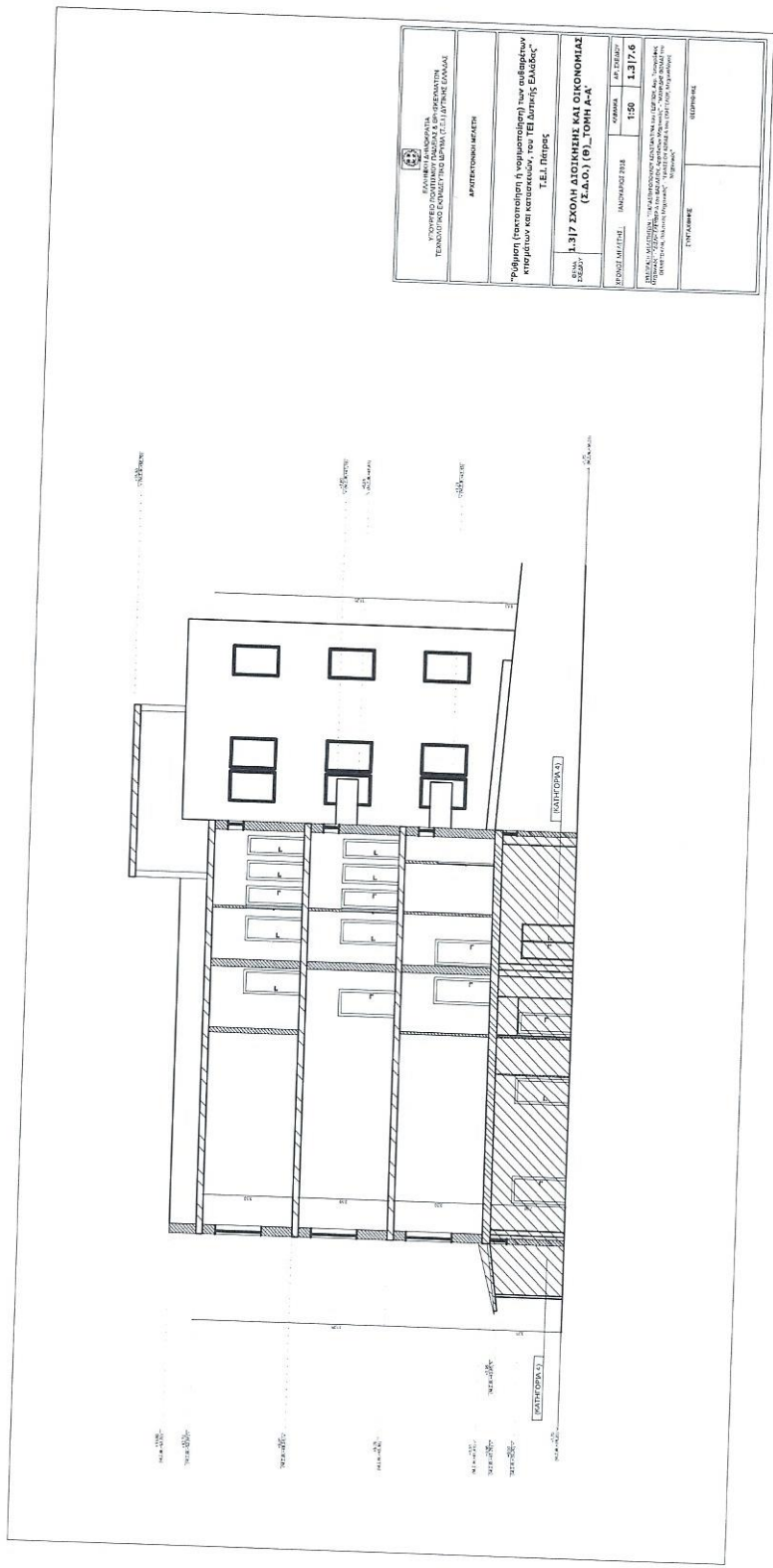

ΕΛΛΗΝΙΚΗ ΔΗΜΟΚΡΑΤΙΑ ΥΠΟΥΡΓΕΙΟ ΠΑΙΔΕΙΑΣ, ΕΡΕΥΝΑΣ ΚΑΙ ΘΡΗΣΚΕΥΜΑΤΩΝ ΓΕΝΙΚΗ ΔΙΕΥΘΥΝΣΗ ΣΧΟΛΙΚΗΣ ΔΙΟΙΚΗΣΗΣ	
ΔΙΕΥΘΥΝΣΗ ΔΕΥΤΕΡΟΒΑΘΜΙΑΣ ΕΚΠΑΙΔΕΥΣΗΣ ΔΙΕΥΘΥΝΣΗ ΔΕΥΤΕΡΟΒΑΘΜΙΑΣ ΕΚΠΑΙΔΕΥΣΗΣ	
ΠΡΟΤΥΠΟ ΓΥΜΝΑΣΙΟ (ή ΓΥΜΝΑΣΙΟΝΟΜΙΑ) των υπολοίπων Περιφερειών και Περιφερειών, που ΠΕΡΙΛΑΜΒΑΝΕΙ ΕΛΛΑΔΟΣ Π.Δ. 118/82	
<b>1.317 ΣΧΟΛΗ ΔΙΟΙΚΗΣΗΣ ΚΑΙ ΟΙΚΟΝΟΜΙΑΣ</b> <b>(Ε.Λ.Ο.) (Θ) ΤΟΜΗ Α-Α'</b>	
ΣΧΗΜΑ 1.317	ΚΩΔΙΚΟΣ 1.317/6
ΜΠΡΟΣΟΜΟΙΩΣΗ ΜΕΤΡΗΣΗ ΕΠΙΦΑΝΕΙΑΣ	ΕΠΙΦΑΝΕΙΑ 1.317/6
ΔΙΑΤΑΞΗ ΜΕΤΡΗΣΗΣ: Η ΜΕΤΡΗΣΗ ΕΠΙΦΑΝΕΙΑΣ ΚΑΙ ΟΙ ΣΥΝΑΡΤΗΣΕΙΣ ΕΙΣΑΓΕΤΑΙ ΣΤΟ ΠΡΟΤΥΠΟ ΣΧΗΜΑ ΤΗΣ ΣΧΟΛΗΣ ΚΑΙ ΤΗΣ ΤΟΜΗΣ ΣΕ ΣΥΝΤΗΡΗΣΗ ΜΕ ΤΟΝ ΚΩΔΙΚΟ ΤΗΣ ΣΧΟΛΗΣ ΚΑΙ ΤΗΣ ΤΟΜΗΣ	
ΣΥΝΤΑΚΤΗΣ ΕΠΙΜΕΤΡΗΣΗ	

