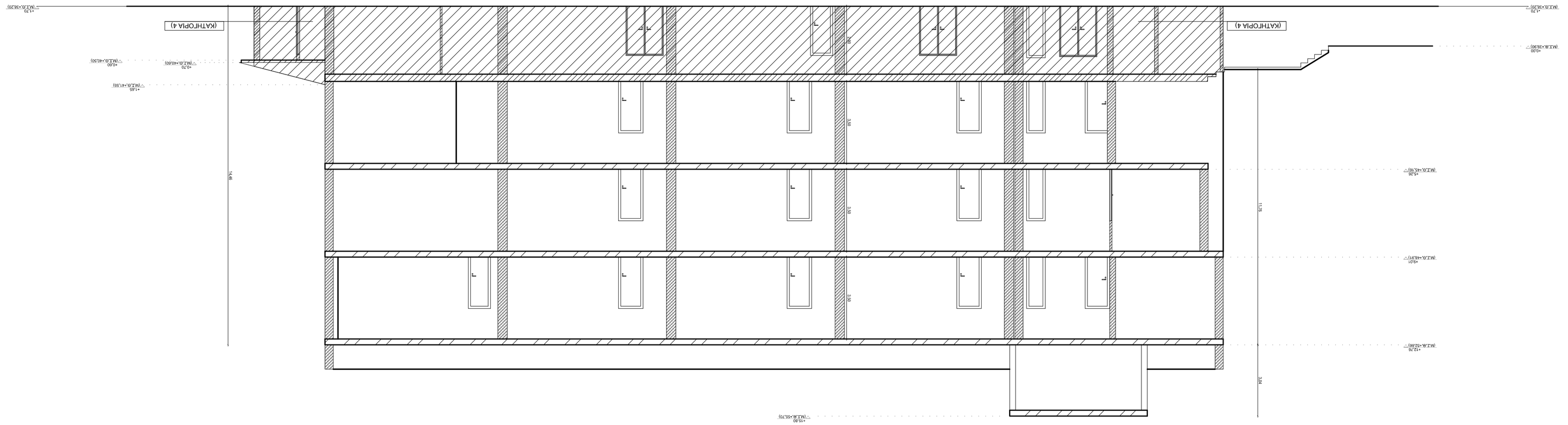

ΕΛΛΗΝΙΚΗ ΔΗΜΟΚΡΑΤΙΑ
ΥΠΟΥΡΓΕΙΟ ΠΟΛΙΤΙΣΜΟΥ ΠΑΙΔΕΙΑΣ & ΘΡΗΣΚΕΥΜΑΤΩΝ
ΤΕΧΝΟΛΟΓΙΚΟ ΕΚΠΑΙΔΕΥΤΙΚΟ ΙΔΡΥΜΑ (Τ.Ε.Ι.) ΔΥΤΙΚΗΣ ΕΛΛΑΔΑΣ

ΑΡΧΙΤΕΚΤΟΝΙΚΗ ΜΕΛΕΤΗ

"Ρύθμιση (τακτοποίηση ή νομιμοποίηση) των αυθαιρέτων κτισμάτων και κατασκευών, του ΤΕΙ Δυτικής Ελλάδας"

Τ.Ε.Ι. Πάτρας

ΘΕΜΑ ΣΧΕΔΙΟΥ: **1.3|7 ΣΧΟΛΗ ΔΙΟΙΚΗΣΗΣ ΚΑΙ ΟΙΚΟΝΟΜΙΑΣ (Σ.Δ.Ο.) (Θ)_ΤΟΜΗ Β-Β'**

ΧΡΟΝΟΣ ΜΕΛΕΤΗΣ : ΙΑΝΟΥΑΡΙΟΣ 2018	ΚΛΙΜΑΚΑ	ΑΡ. ΣΧΕΔΙΟΥ
	1:50	1.3|7.7

ΣΥΜΠΡΑΞΗ ΜΕΛΕΤΗΤΩΝ : "ΠΑΝΑΓΙΩΤΟΠΟΥΛΟΥ ΚΩΝΣΤΑΝΤΙΝΑ του ΓΕΩΡΓΙΟΥ, Αρχ. Τοπογράφος Μηχανικός" - "ΔΙΖΗ ΕΛΕΥΘΕΡΙΑ του ΒΑΣΙΛΕΙΟΥ, Αρχιτέκτων Μηχανικός" - "ΜΑΡΙΝΗΣ ΘΩΜΑΣ του ΘΕΜΙΣΤΟΚΛΗ, Πολιτικός Μηχανικός" - "ΓΙΑΝΤΣΙΟΥ ΑΣΠΑΣΙΑ του ΕΥΑΓΓΕΛΟΥ, Μηχανολόγος Μηχανικός"

ΣΥΝΤΑΧΘΗΚΕ	ΘΕΩΡΗΘΗΚΕ