

ΕΛΛΗΝΙΚΗ ΔΗΜΟΚΡΑΤΙΑ	
	ΠΑΝΕΠΙΣΤΗΜΙΟ ΠΑΤΡΩΝ UNIVERSITY OF PATRAS
ΓΕΝΙΚΗ ΔΙΕΥΘΥΝΣΗ ΟΙΚΟΝΟΜΙΚΩΝ ΥΠΗΡΕΣΙΩΝ & ΦΟΙΤΗΤΙΚΗΣ ΜΕΡΙΜΝΑΣ ΔΙΕΥΘΥΝΣΗ ΟΙΚΟΝΟΜΙΚΩΝ ΥΠΗΡΕΣΙΩΝ Πληροφορίες: Κλώτσα Μαρία Τηλ. Επικοινωνίας: 2610 997264 Ηλεκτρ. Ταχυδρομείο: mklotsa@upatras.gr https://www.upatras.gr/category/news/	

ΔΗΜΟΣΙΑ ΠΡΟΣΚΛΗΣΗ ΥΠΟΒΟΛΗΣ ΠΡΟΣΦΟΡΩΝ

Για: «Επείγουσες χωματουργικές εργασίες για καθαρισμό χώρων, αποκομιδή μπαζών για πυροπροστασία σε διάφορα σημεία εντός της Πανεπιστημιούπολης για το έτος 2023» (Π.11/2023)

Το Πανεπιστήμιο Πατρών

Έχοντας υπόψη:

1. την υπ' αριθ. πρωτ. 29450/12.04.2023 (ΑΔΑ: ΨΙΦΓ469Β7Θ-Φ2Κ, ΑΔΑΜ: 23REQ0012498368) Απόφαση του Πρυτανικού Συμβουλίου,
2. τις διατάξεις των άρθρων 50 και 53, του Ν.4782/2021 όπως ισχύουν.

καλεί

τους ενδιαφερόμενους οικονομικούς φορείς για την υποβολή προσφοράς, για την «Επείγουσες χωματουργικές εργασίες για καθαρισμό χώρων, αποκομιδή μπαζών για πυροπροστασία σε διάφορα σημεία εντός της Πανεπιστημιούπολης για το έτος 2023» (Π.11/2023), σύμφωνα με το συνημμένο ΠΑΡΑΡΤΗΜΑ.

ΗΜΕΡ/ΝΙΑ ΛΗΞΗΣ ΥΠΟΒΟΛΗΣ ΠΡΟΣΦΟΡΑΣ: 21-04-2023 και ώρα 14:00.

ΓΙΑ ΤΟ ΤΜΗΜΑ: Περιβάλλοντος Χώρου και Εξωτερικών Εγκαταστάσεων της Γ.Δ.Τ.Υ.Τ.Π.Ε του Πανεπιστημίου Πατρών.

Προϋπολογισμός: **31.000,00 Ευρώ με Φ.Π.Α.,**
Πηγή Χρηματοδότησης: **Τακτικός ΚΑΕ: 0899Α**

Αρμόδιος για Πληροφορίες: Αθανασόπουλος Γεώργιος, τηλ: 2610969632, email: athgeob@upatras.gr

Οι ενδιαφερόμενοι οικονομικοί φορείς θα υποβάλλουν την προσφορά τους στο e-mail της Δ/σης Οικονομικών Υπηρεσιών, Τμήμα Προγραμματισμού - Προϋπολογισμού (oikgen@upatras.gr) και στον τίτλο του ηλεκτρονικού μηνύματος θα αναγράφεται η πρόσκληση που αφορά η προσφορά του.

Οι προσφορές θα ελεγχθούν από αρμόδια Επιτροπή Αξιολόγησης, η οποία θα συντάξει πρακτικό με την εισήγησή της επί των προσφορών. Το εν λόγω πρακτικό θα επικυρωθεί με έγκριση ανάθεσης του Πρυτανικού Συμβουλίου, η οποία και θα κοινοποιηθεί αρμοδίως σε όλους τους συμμετέχοντες.

Ο ανάδοχος με την κατακύρωση του αποτελέσματος είναι υποχρεωμένος να προσέλθει για την υπογραφή του συμφωνητικού, ενώ υποχρεούται να προσκομίσει τα ακόλουθα δικαιολογητικά, σύμφωνα με το άρθρο 80 του ν. 4412/16 όπως έχει τροποποιηθεί και ισχύει:

- Απόσπασμα Ποινικού Μητρώου έκδοσης εντός τριών (3) μηνών πριν την υποβολή του.
- Φορολογική Ενημερότητα (σύμφωνα με την παρ. 2 του άρθρου 73 και την παρ. 2β του άρθρου 80 του ν. 4412/16)
- Ασφαλιστική Ενημερότητα (σύμφωνα με την παρ. 2 του άρθρου 80 του ν. 4412/16)
- Πιστοποιητικό εκπροσώπησης της εταιρείας από το ΓΕΜΗ ή οποιοδήποτε άλλο νομιμοποιητικό έγγραφο, από το οποίο να προκύπτει/ουν ο/οι νόμιμος/οι εκπρόσωπος/οι, (κατά τα ισχύοντα στο άρθρο 93 του ν. 4412/16).

Σε περίπτωση αδυναμίας προσκόμισης των ανωτέρω δικαιολογητικών ο υποψήφιος ανάδοχος αποκλείεται από τη διαδικασία και καλείται ο αμέσως επόμενος στην κατάταξη προσφέρων.

Σημειώνεται ότι ο ανάδοχος υποχρεούται να τηρεί τις υποχρεώσεις του που απορρέουν από τις διατάξεις της περιβαλλοντικής, κοινωνικοασφαλιστικής και εργατικής νομοθεσίας, που έχουν θεσπιστεί με το δίκαιο της Ένωσης, το εθνικό δίκαιο, συλλογικές συμβάσεις ή διεθνείς διατάξεις περιβαλλοντικού, κοινωνικού και εργατικού δικαίου, όπως αυτές απαριθμούνται στο Παράρτημα Χ του Προσαρτήματος Α του Ν. 4412/2016.

Τον ανάδοχο βαρύνουν οι κρατήσεις, σύμφωνα με την κείμενη νομοθεσία. Οι υπέρ τρίτων κρατήσεις υπόκεινται στο εκάστοτε ισχύον αναλογικό τέλος χαρτοσήμου και στην επ' αυτού εισφορά υπέρ ΟΓΑ.

Ο προβλεπόμενος χρόνος περαίωσης της υπηρεσίας ορίζεται εντός σαράντα πέντε (45) ημερών από την ανάρτηση του συμφωνητικού στο ΚΗΜΔΗΣ.

Ο Προϊστάμενος
της Διεύθυνσης Οικονομικών Υπηρεσιών

Σπήλιος Α. Ρόδης – Ροδόπουλος

ΠΑΡΑΡΤΗΜΑ

ΤΕΧΝΙΚΗ ΠΕΡΙΓΡΑΦΗ

Η παρούσα τεχνική περιγραφή αφορά στις χωματουργικές εργασίες που απαιτούνται να πραγματοποιηθούν σε διάφορα σημεία της Πανεπιστημιούπολης, που χρήζουν καθαρισμού και αποκατάστασης προβλημάτων με σκοπό τη διασφάλιση της πυροπροστασίας αυτής.

Για την εκτέλεση των εργασιών που περιγράφονται παρακάτω, θα χρησιμοποιηθούν όλα τα απαραίτητα παντός τύπου μηχανήματα, ανάλογα με την μορφολογία του εδάφους όπως τσάπα, φορτωτής (με εξάρτημα μαχαιριού όπου χρειάζεται), διαμορφωτής grader, τρακτέρ φρέζα ή με βραχίονα καταστροφέα, χορτοκοπτικό μηχάνημα κ.λπ. καθώς επίσης και φορτηγό αυτοκίνητο για την απομάκρυνση των άχρηστων υλικών που θα προκύψουν μετρά τον καθαρισμό των χώρων, σε χώρο εκτός του Πανεπιστημίου.

Οι ενδιαφερόμενοι πριν την υποβολή των προσφορών θα πρέπει να επισκεφθούν όλους τους χώρους που αναφέρονται κατωτέρω, προκειμένου να λάβουν γνώση των επικρατούσων ανά περιοχή συνθηκών για την πλήρη και χωρίς προσκόμματα εκτέλεση των εργασιών που αναφέρονται στην παρούσα Τεχνική περιγραφή.

Στη συνέχεια, αναφέρουμε ενδεικτικά και όχι περιοριστικά, τις εργασίες που πρέπει να πραγματοποιηθούν ανά σημείο της Πανεπιστημιούπολης.

1. Παρέμβαση στην οδό Καζαντζάκη (είσοδος πρώην σταθμού μέριμνας ζώων)

Στην οδό Καζαντζάκη (είσοδος πρώην σταθμού μέριμνας ζώων) και κοντά στη Φοιτητική Εστία (βλ. Εικόνα 1), θα γίνει καλός καθαρισμός, κοπή και καταστροφή των καλαμιών και τσιποκάλαμων με οποιοδήποτε μηχάνημα, ώστε να καθαριστεί επιμελημένα το σύνολο της επιφάνειας εκατέρωθεν του δρόμου πρόσβασης προς την περίμετρο της Εστίας, όπως αυτός προσδιορίζεται από τη νοητή ευθεία της ανατολικής πλευράς του κτιρίου Ι της Εστίας μέχρι και της οδού 25^{ης} Μαρτίου (στην εικόνα 1 προσδιορίζεται ως χωμάτινος αύλακας). Επίσης θα γίνει καλός καθαρισμός περιμετρικά του κτιρίου που χρησιμοποιείται για αποθήκη κοντά στη Φοιτητική Εστία, σε όλη την έκταση κάτω από το τοίχιο παράπλευρα της στοάς εισόδου στο κτίριο Ι της Φοιτητικής Εστίας, από το τοίχιο του Κολυμβητηρίου καθώς και μέχρι της Βορείας πλευρά του κτιρίου Ι.

Επιπλέον, στην μάντρα που συνορεύει με την Εστία, θα κοπούν όλα τα χόρτα με χορτοκοπτικό μηχάνημα ή άλλο μέσο, εξωτερικά αυτής, προς την πλευρά του Ορεινού όγκου και της Εστίας. Επίσης, θα καθαρισθεί ο υφιστάμενος τσιμεντένιος αύλακας που φέρει έντονη φυτική βλάστηση καθώς επίσης και μια ζώνη 10 τουλάχιστο μέτρων παραπλεύρως αυτού.

Εν συνεχεία του αύλακος από μπετό, υπάρχει χωμάτινο αυλάκι καλυμμένο από φυτική βλάστηση και καλάμια και διακόπτετε από προσχώσεις με αποτέλεσμα να έχει δημιουργηθεί παράνομη προσπέλαση προς τον ορεινό όγκο. Στις παρεμβάσεις περιλαμβάνεται ο καθαρισμός του υφιστάμενου χωμάτινου αύλακα, που θα καταλήγει σε παλαιό χωμάτινο αγωγό στη διασταύρωση των οδών 25ης Μαρτίου και Υπατίας.

Σημειώνεται ότι ο καθαρισμός των υφιστάμενων αυλάκων (τσιμεντένιων και χωμάτινων) θα γίνει τόσο εντός της κοίτης αυτών όσο και σε παράπλευρη ζώνη 10 μέτρων τουλάχιστον και τα προϊόντα του

καθαρισμού θα απομακρυνθούν με φορτηγά εκτός του Πανεπιστημίου με ευθύνη και δαπάνη του αναδόχου.

Γενικότερα όλα τα υλικά που θα προκύψουν από την εργασία καθαρισμού καθώς επίσης και διάφορα μπάζα που υπάρχουν στο περιβάλλοντα χώρο, θα απομακρυνθούν, με ευθύνη και δαπάνες του αναδόχου, σε χώρο εκτός Πανεπιστημίου.



Εικόνα 1. Παρέμβαση στην οδό Καζαντζάκη (είσοδος πρώην σταθμού μέριμνας ζώων)

2. Παρέμβαση στον πρώην χώρο Μέριμνας Ζώων .

Στον χώρο στον οποίο υπάρχουν οι κτιριακές εγκαταστάσεις του πρώην σταθμού μέριμνας ζώων περιμετρικά της περίφραξης και εξωτερικά αυτής (βλ. Εικόνα 2), θα γίνει καλός καθαρισμός χόρτων, καλαμιών, βάτων κλπ., σε ζώνη 10 μέτρων, με οποιοδήποτε μηχάνημα απαιτηθεί. Τα άχρηστα υλικά που θα προκύψουν από τις εργασίες καθαρισμού θα απομακρυνθούν με ευθύνη και δαπάνες του αναδόχου, σε χώρο εκτός Πανεπιστημίου.



Εικόνα 2. Παρέμβαση στον πρώην χώρο Μέριμνας Ζώων

3. Παρέμβαση έναντι κτιρίου Τμ. Μηχανικών Η/Υ και Πληροφορικής και μεχρι τη Φοιτητική Εστία

Θα καθαριστεί σε ζώνη 10 μέτρων σε κάθε πλευρά, σε όλο το τμήμα του δρόμου που ξεκινάει απέναντι από το νέο κτίριο των Η/Υ , διέρχεται παράπλευρα της οδού 25^{ης} Μαρτίου και καταλήγει στην ανατολική πλευρά του κτιρίου Ι της Φοιτητικής Εστίας, με οποιοδήποτε μηχανικό μέσο απαιτηθεί, σύμφωνα με την εικόνα 3.

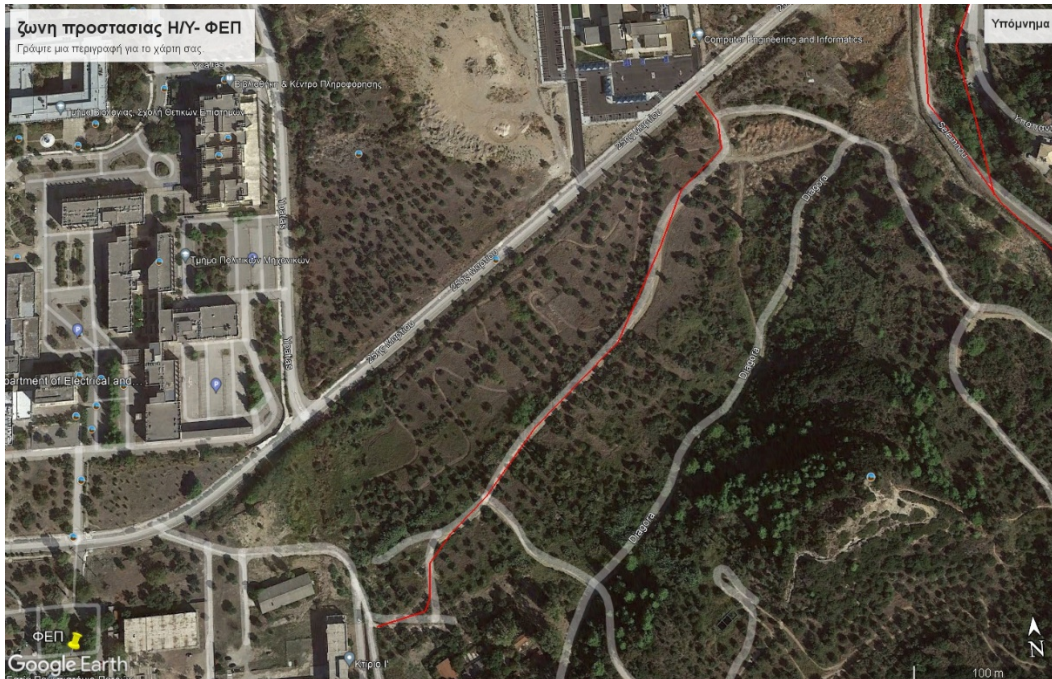

Εικόνα 3. Παρέμβαση έναντι του νέου κτιρίου του Τμ. Μηχανικών Η/Υ και Πληροφορικής

4. Παρεμβάσεις πλησίον Πειραματικών Σχολείων (οδός Εράσμου)

Στον δρόμο όπισθεν των Πειραματικών σχολείων (οδός Εράσμου), θα πραγματοποιηθεί κοπή των χόρτων και θάμνων με τη χρήση κατάλληλου μηχανήματος και στις δύο πλευρές του δρόμου (πρανές - περίφραξη μέσα έξω), σε ζώνη τουλαχιστο 5 μέτρων (βλ. Εικόνα 4).

Στη συνέχεια, θα καθαριστεί από χόρτα, σχίντα κ.λπ. το περιφραγμένο οικόπεδο ιδιοκτησίας του Πανεπιστημίου) με κατάλληλο μηχάνημα (το έδαφος παρουσιάζει κλίση) και θα κοπούν τα χόρτα στην πλευρά των ορίων του Πανεπιστημίου Πατρών γύρω από την περίφραξη και μέσα έξω. Στα όρια με τα γειτονικά σπίτια θα γίνει επίσης καλός καθαρισμός του χώρου από χόρτα κ.λπ. σε ζώνη τουλάχιστον 5 μέτρων. Τα προϊόντα κοπής, θα απομακρυνθούν με ευθύνη και δαπάνες του αναδόχου, εκτός Πανεπιστημίου.



Εικόνα 4. Παρεμβάσεις πλησίον Πειραματικών Σχολείων (οδός Εράσμου)

5. Παρέμβαση επί της οδού που οδηγεί στον Οικισμό Μαγούλα

Στο δρόμο που οδηγεί προς τον οικισμό Μαγούλας, μετά την οδό εισόδου της δεξαμενής ύδρευσης του Πανεπιστημίου Πατρών (βλ. Εικόνα 5), θα πραγματοποιηθεί καθαρισμός χόρτων, βάτων, θάμνων κ.λπ., σε ζώνη 5 μέτρων περίπου, με χρήση μηχανικού ή μη τρόπου. Η απομάκρυνση των προϊόντων κοπής και καθαρισμού θα πραγματοποιηθεί με δαπάνες του αναδόχου εκτός Πανεπιστημιούπολης.



Εικόνα 5. Παρέμβαση επί της οδού που οδηγεί στον Οικισμό Μαγούλα

6. Παρέμβαση επί των ορίων του Πανεπιστημίου Πατρών στον ορεινό όγκο.

Οι παρεμβάσεις επί των ορίων του Πανεπιστημίου Πατρών στην περιοχή του ορεινού όγκου θα πραγματοποιηθούν στα σημεία 139 έως 156 (βλ. Εικόνα 6). Οι εργασίες περιλαμβάνουν καθαρισμό της

συγκεκριμένης περιοχής από χόρτα, θάμνους κ.λπ. σε ζώνη 3 μέτρων περίπου και τα προϊόντα καθαρισμού θα μεταφερθούν εκτός των ορίων της Πανεπιστημιούπολης με έξοδα του αναδόχου.

Επίσης στην παρούσα συμπεριλαμβάνεται και ο καθαρισμός τμήματος 2 χιλιομέτρων του ορεινού δικτύου που θα υποδείξει η υπηρεσία. Ο καθαρισμός αυτό περιλαμβάνει, αποκατάσταση της βατότητας χωρίς νέα υλικά αλλά με κατάλληλη διάστρωση των υφιστάμενων, καθαρισμός του οδοστρώματος από την βλάστηση καθώς και συναφείς εργασίες καθαρισμού των πρανών ή αυλάκων όπου απαιτηθεί.

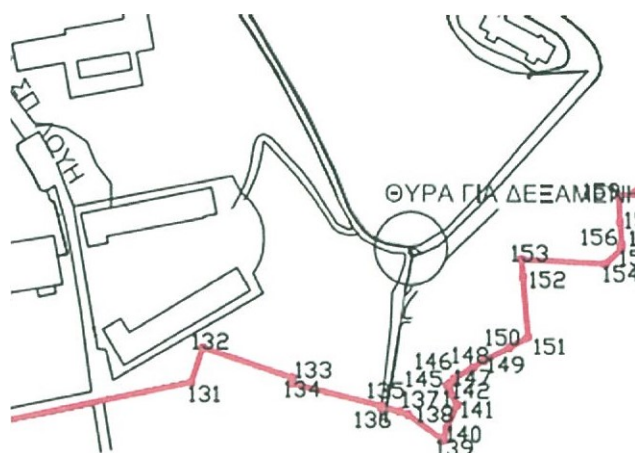

Εικόνα 6. Παρέμβαση επί των ορίων του Πανεπιστημίου Πατρών στον ορεινό όγκο

7. Παρεμβάσεις πλησίον ΠΓΝΠ

Η παρέμβαση αυτή θα πραγματοποιηθεί ανατολικά του χώρου στάθμευσης του ΠΓΝΠ και συγκεκριμένα κατά μήκος του δρόμου που οδηγεί στο Κ. Καστρίτσι (βλ. Εικόνα 7). Στα πλαίσια αυτής θα πραγματοποιηθεί καθαρισμός από χόρτα, θάμνους, τσιποκάλαμα κ.λπ. εκατέρωθεν του εν λόγω δρόμου προς την πλευρά της περίφραξης καθώς και στα πρανή, από την αρχή του χώρου στάθμευσης του ΠΓΝΠ έως και την είσοδο Σεφέρη. Επίσης θα καθαριστεί ο χώρος περιμετρικά της αποθήκης σε ζώνη πλάτους 10 μέτρων. Στις εργασίες που θα εκτελεσθούν περιλαμβάνεται και η χρήση τσάπας, αφενός για τον καθαρισμό του χώρου και αφετέρου για τη πραγματοποίηση των αναγκαίων διαμορφώσεων του εδάφους, που θα ενταλθούν από την Υπηρεσία.

. Η απομάκρυνση των προϊόντων κοπής και καθαρισμού θα πραγματοποιηθεί με δαπάνες του αναδόχου εκτός Πανεπιστημιούπολης.



Εικόνα 7. Παρεμβάσεις πλησίον ΠΓΝΠ έως την είσοδο Σεφέρη του Πανεπιστημίου Πατρών

8. Παρέμβαση επί των ορίων του Πανεπιστημίου Πατρών στην οδό Υπαπαντής

Στην παρέμβαση αυτή περιλαμβάνονται οι εργασίες καθαρισμού επί των ορίων μεταξύ του Πανεπιστημίου Πατρών και όμορων ιδιοκτησιών κατά μήκος της οδού Υπαπαντής (βλ. Εικόνα 8 & Εικόνα 9). Συγκεκριμένα, θα πραγματοποιηθεί καθαρισμός από χόρτα, θάμνους, καλάμια, τσιποκάλαμα κ.λπ. σε ζώνη πλάτους τουλάχιστον 6 μέτρων επί των ορίων της ιδιοκτησίας του Πανεπιστημίου Πατρών με χρήση φορτωτή που θα φέρει εξάρτημα μαχαιριού ή διαμορφωτή GRADER ή άλλου μηχανήματος και πλήρωση των σημείων που θα υποδειχθούν από την Υπηρεσία με χώμα.



Εικόνα 8. Παρέμβαση επί των ορίων του Πανεπιστημίου Πατρών στην οδό Υπαπαντής

Επιπλέον, στα πλαίσια της εν λόγω παρέμβασης θα καθαρισθούν πλήρως και επιμελώς:

- α) ο χώρος εντός της περιφραγής , στο Βοτανικό κήπο καθώς και το πεζοδρόμιο περιμετρικά του Βοτανικού κήπου από χόρτα, αυτοφυή κλπ.
- β) η πρώην παιδική χαρά που υπάρχει στο χώρο του Πανεπιστημίου

με χρήση οποιουδήποτε μηχανήματος απαιτηθεί. Τα προϊόντα καθαρισμού θα απομακρυνθούν από το χώρο του Πανεπιστημίου με ευθύνη και δαπάνη του αναδόχου.



Εικόνα 9. Παρέμβαση επί των ορίων του Πανεπιστημίου Πατρών στην οδό Υπαπαντής

9. Παρεμβάσεις κάτωθεν Λεωφ. Ιπποκράτους

Στα πλαίσια των παρεμβάσεων κάτωθεν της Λεωφόρου Ιπποκράτους, θα γίνει πλήρης καθαρισμός των ορίων, σε ζώνη πλάτους τουλάχιστον 6 μέτρων, με οποιοδήποτε μηχάνημα απαιτηθεί και συγκεκριμένα στο βορειοδυτικό όριο της ιδιοκτησίας του Πανεπιστημίου Πατρών (σημεία 43 έως 110 συνημμένου τοπογραφικού διαγράμματος (βλ. Εικόνα 10 & Εικόνα 11).

Επίσης, στον ίδιο χώρο και στο σκιαγραφημένο τμήμα πλησίον του ΟΑΕΔ (βλ. Εικόνα 11), θα χρησιμοποιηθεί φρέζα η οποιοδήποτε μηχάνημα χρειασθεί για καταστροφή των χόρτων και τσιποκάλαμων. Όλα τα προϊόντα από τις εργασίες κοπής θα απομακρυνθούν εκτός Παν/μιου με ευθύνη και δαπάνες του αναδόχου.

Καλός καθαρισμός από χόρτα, βάτα και τσιποκάλαμα θα γίνει και στο τμήμα γύρω από τα Αντλιοστάσια μέχρι και τον υπάρχοντα ελαιώνα καθώς και σε όλο το μήκος του πρανού που εφάπτεται με το πεζοδρόμιο (τμήμα προς θάλασσα) της Λεωφ. Ιπποκράτους από τον κόμβο της Φυσικής έως την είσοδο του Νοσοκομείου (βλ. Εικόνα 11).



Εικόνα 10. Παρεμβάσεις κάτωθεν Λεωφ. Ιπποκράτους

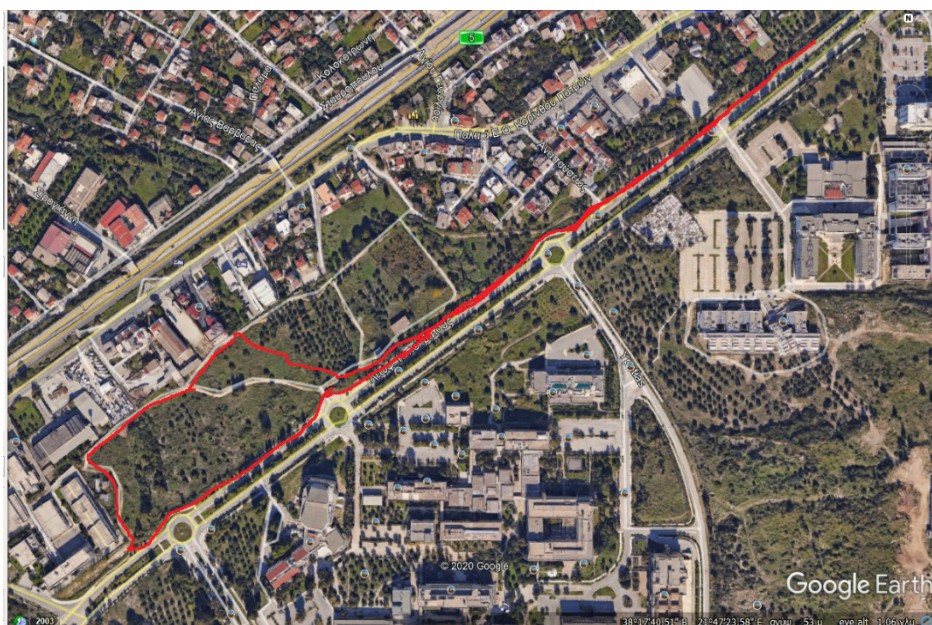

Εικόνα 11. Παρεμβάσεις κάτωθεν Λεωφ. Ιπποκράτους

10. Παρεμβάσεις άνωθεν Λεωφ. Ιπποκράτους

Στα πλαίσια των παρεμβάσεων άνωθεν της Λεωφόρου Ιπποκράτους από το κόμβο του κεντρικού φυλακίου μέχρι το Νοσοκομείο, θα γίνει πλήρης καθαρισμός του χώρου από το όριο του πεζοδρομίου μέχρι τα όρια της περιφραξης, με οποιοδήποτε μηχάνημα απαιτηθεί. Επιπλέον, με ιδιαίτερη επιμέλεια θα καθαριστεί από χόρτα, βάτα, τσιποκάλαμα κ.λπ. ο χωμάτινος αύλακας, που οδεύει παράλληλα προς την Λεωφ. Ιπποκράτους (βλ. Εικόνα 12). Ο καθαρισμός του αύλακα (κοίτη, πρανή κ.λπ) θα γίνει με χρήση τηλεσκοπικού καταστροφέα σε μήκους 5 - 7 μέτρων. Όλα τα προϊόντα από τις εργασίες κοπής θα απομακρυνθούν εκτός Παν/μιου με ευθύνη και δαπάνες του αναδόχου.

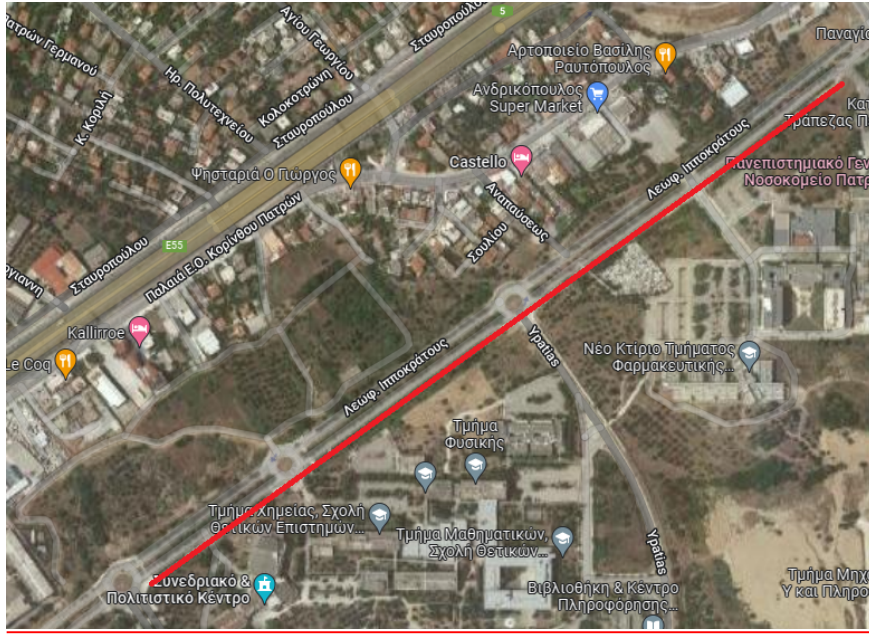

Εικόνα 12. Παρεμβάσεις άνωθεν Λεωφ. Ιπποκράτους

11. Παρεμβάσεις όπισθεν Γυμναστηρίου

Στο σκιαγραφημένο χώρο όπισθεν του Πανεπιστημιακού Γυμναστηρίου (βλ. Εικόνα 13) θα καθαριστεί όλος ο χώρος καθώς και το αυλάκι που ξεκινάει από την πλαϊνή είσοδο του Γυμναστηρίου και καταλήγει στην οδό Θεοτοκόπουλου. Όλα τα προϊόντα κοπής χόρτα, βάτα, τσιποκάλαμα, κ.λπ., θα απομακρυνθούν σε χώρους εκτός Πανεπιστημιούπολης με ευθύνη και δαπάνες του αναδόχου.



Εικόνα 13. Παρεμβάσεις όπισθεν Γυμναστηρίου

12. Παρεμβάσεις σε χώρο μεταξύ Πειραματικών Σχολείων

Στα πλαίσια αυτής της παρέμβασης θα καθαρισθεί ο χώρος μεταξύ των Πειραματικών Σχολείων Δημοτικού και Γυμνασίου –Λυκείου (βλ. Εικόνα 14)

Στο χώρο που παρεμβάλλεται σε επαφή με το χώρο στάθμευσης υπάρχει αρκετή βλάστηση και ο χώρος πρέπει να καθαριστεί. Το έδαφος στο συγκεκριμένο σημείο παρουσιάζει διάφορες ανωμαλίες και για το καθαρισμό θα πρέπει να χρησιμοποιηθεί το κατάλληλο μηχάνημα. Όλα τα προϊόντα κοπής χόρτα, βάτα, τσιποκάλαμα, κ.λπ., θα απομακρυνθούν σε χώρους εκτός Πανεπιστημιούπολης με ευθύνη και δαπάνες του αναδόχου.



Εικόνα 14. Παρεμβάσεις σε χώρο μεταξύ Πειραματικών Σχολείων

13. Παρεμβάσεις πλησίον κτιρίου Αμφιθεάτρων Ιατρικής άνωθεν Λεωφ. Ιπποκράτους.

Στο δεξί σκιαγραφημένο τμήμα το οποίο βρίσκεται κάτωθεν του κτιρίου Αμφιθεάτρων Ιατρικής και συνορεύει με το Νοσοκομείο, καθώς επίσης και στο αριστερό σκιαγραφημένο τμήμα (βλ. Εικόνα 15) το οποίο βρίσκεται πλησίον του Νεκροταφείου, θα χρησιμοποιηθεί φορτωτής, φρέζα η οποιοδήποτε άλλο μηχάνημα χρειάζεται για τον καθαρισμό των χώρων από χόρτα, βάτα κ.λπ. Όλα τα προϊόντα κοπής χόρτα, βάτα, τσιποκάλαμα, κ.λπ., θα απομακρυνθούν σε χώρους εκτός Πανεπιστημιούπολης με ευθύνη και δαπάνες του αναδόχου.



Εικόνα 15. Παρεμβάσεις πλησίον κτιρίου Αμφιθεάτρων Ιατρικής άνωθεν Λεωφ. Ιπποκράτους.

14. Παρεμβάσεις γύρω από το κτιριακό συγκρότημα Ελπίδα.

Στα πλαίσια αυτών των παρεμβάσεων θα καθαρισθεί ο χώρος που παρεμβάλλεται μεταξύ του συγκροτήματος Ελπίδα και των ορίων της Παν/λεως (βλ. Εικόνα 16 & Εικόνα 17). Το έδαφος στο συγκεκριμένο σημείο παρουσιάζει διάφορες ανωμαλίες και για το καθαρισμό θα πρέπει να χρησιμοποιηθεί το κατάλληλο μηχάνημα. Όλα τα προϊόντα κοπής χόρτα, βάτα, τσιποκάλαμα, κ.λπ., θα απομακρυνθούν σε χώρους εκτός Πανεπιστημιούπολης.



Εικόνα 16. Παρεμβάσεις γύρω από το κτιριακό συγκρότημα Ελπίδα



Εικόνα 17. Παρεμβάσεις γύρω από το κτιριακό συγκρότημα Ελπίδα

15. Παρεμβάσεις Έναντι Νοσοκομείου και ΕΚΑΒ.

Θα καθαρισθεί η περιοχή έναντι του ΠΓΝΠ (βλ. Εικόνα 18) και η οποία περιλαμβάνει το χώρο κάτω από το περίπτερο μέχρι το όριο της Παν/λης, το χώρο της εισόδου του Νοσοκομείου και το δεξί τμήμα που βρίσκεται το άγαλμα καθώς επίσης και τις νησίδες έναντι του ΕΚΑΒ. Επίσης θα καθαρισθεί ο χώρος παραπλευρα του ΕΚΑΒ σε ζώνη πλάτους 10 τουλάχιστο μέτρων με τη χρήση καταλληλων μηχανημάτων. Το έδαφος στο συγκεκριμένο σημείο παρουσιάζει διάφορες ανωμαλίες και για το καθαρισμό θα πρέπει να χρησιμοποιηθεί το κατάλληλο μηχάνημα. Όλα τα προϊόντα κοπής χόρτα, βάτα, τσιποκάλαμα, κ.λπ. θα απομακρυνθούν σε χώρους εκτός Πανεπιστημιούπολης με ευθύνη και δαπάνες του αναδόχου.



Εικόνα 18. Παρεμβάσεις Έναντι Νοσοκομείου και ΕΚΑΒ

16. Διαμόρφωση εδάφους στην περιοχή πρώην ΠΑΜ

Η περιοχή δυτικά του νέου κτιρίου Οικονομικών Επιστημών, και πιο συγκεκριμένα δυτικά του νέου ποδηλατόδρομου και μέχρι την λεωφόρο Παπανδρέου, θα καθαριστεί και θα διαμορφωθεί ζώνη πλάτους 6 μέτρων με τη χρήση ειδικών μηχανημάτων.

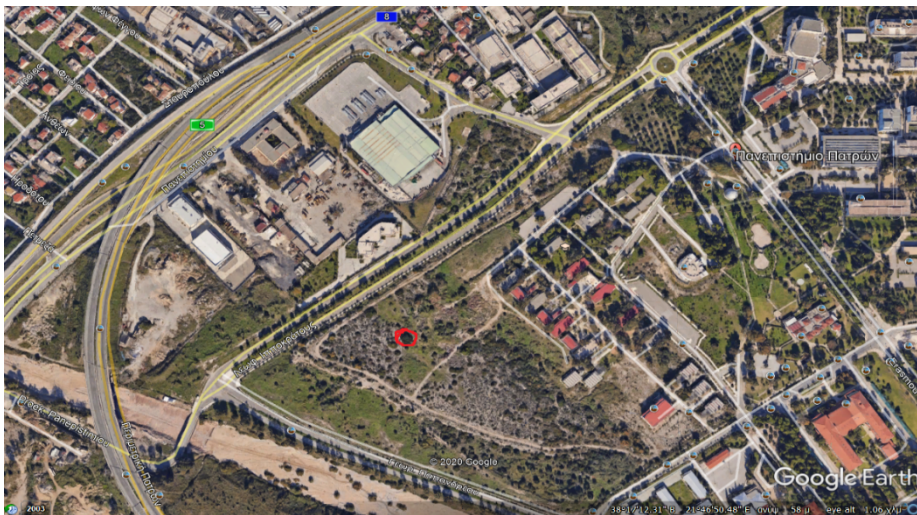

Εικόνα 19. Διαμόρφωση εδάφους για πρόσβαση σε γούβα που υπάρχει στην περιοχή πρώην ΠΑΜ

17. Καθαρισμός του χώρου μεταξύ του πάρκινγκ του Δημοτικού σχολείου Κ. Καστρισιού έως την Λεωφόρο Γ. Παπανδρέου

Στα πλαίσια αυτής της παρέμβασης, θα καθαρισθεί ο χώρος μεταξύ του πάρκινγκ του Δημοτικού σχολείου του Κ. Καστρισιού και του Γυμνασίου – Λυκείου προς την πλευρά του Γυμναστηρίου (βλ. Εικόνα 20). Το έδαφος στο συγκεκριμένο σημείο παρουσιάζει διάφορες ανωμαλίες και για το καθαρισμό θα πρέπει να χρησιμοποιηθεί κατάλληλο μηχάνημα. Επίσης θα γίνει ειδική αναδιαμόρφωση του εδαφους πλατους 10 μέτρων παραπλευρα της οδού Διαγόρα, ώστε να μειωθεί ο κινδυνος μεταφοράς αδρανων επι του οδοστρώματος, σύμφωνα με οδηγίες της υπηρεσίας. Όλα τα προϊόντα κοπής χόρτα, βάτα, τσιποκάλαμα, κ.λπ., θα απομακρυνθούν σε χώρους εκτός Πανεπιστημιούπολης με ευθύνη και δαπάνες του αναδόχου.



Εικόνα 20. Καθαρισμός του χώρου μεταξύ του PARKING του Δημοτικού σχολείου Κ. Καστριτσίου έως την Λεωφόρο Γ. Παπανδρέου.

18. Καθαρισμός του χώρου μεταξύ του Ιερού Ναού του Παν/μιου και της Φοιτητικής Εστίας.

Στο χώρο που παρεμβάλλεται μεταξύ του Ιερού Ναού και της Φοιτητικής Εστίας πλην του ελαιώνα, υπάρχει βλάστηση και ο χώρος πρέπει να καθαριστεί (βλ. Εικόνα 21). Το έδαφος στο συγκεκριμένο σημείο παρουσιάζει διάφορες ανωμαλίες και για το καθαρισμό θα πρέπει να χρησιμοποιηθεί το κατάλληλο μηχάνημα. Επισημαίνεται ότι ο καθαρισμός αυτός θα πρέπει να γίνει με προσοχή για να αποφευχθεί οποιαδήποτε ζημιά στο δίκτυο άρδευσης του χώρου. Όλα τα προϊόντα κοπής χόρτα, βάτα, τσιποκάλαμα, κ.λπ., θα απομακρυνθούν σε χώρους εκτός Πανεπιστημιούπολης με ευθύνη και δαπάνες του αναδόχου.



Εικόνα 21. Καθαρισμός του χώρου μεταξύ του Ιερού Ναού του Παν/μιου και της Φοιτητικής Εστίας

19. Καθαρισμός χώρου στην περιοχή του κεντρικού κόμβου εισόδου

Θα γίνει καθαρισμός χόρτων και αυτοφυούς βλάστησης καθώς και ειδικές εργασίες διαμόρφωσης του εδάφους στο χώρο παράπλευρα του φυλακίου στον κεντρικό κόμβο εισόδου και σε ζώνη 10 μέτρων. Όλα τα προϊόντα κοπής χόρτα, βάτα, τσιποκάλαμα, κ.λπ., θα απομακρυνθούν σε χώρους εκτός Πανεπιστημιούπολης με ευθύνη και δαπάνες του αναδόχου.

ΓΕΝΙΚΟΙ ΟΡΟΙ

Όλες οι εργασίες θα εκτελεσθούν με όλους τους κανόνες της Τέχνης και της Επιστήμης, βάσει των παραδεδεγμένων ειδικών κανονισμών και με την έγκριση της επίβλεψης. Κατά την εκτέλεσή τους θα πρέπει να ληφθούν όλα τα απαραίτητα μέτρα ασφαλείας από τον ανάδοχο.

Όλα τα προϊόντα καθαρισμού και κοπής, κ.λπ. άχρηστα υλικά, θα συγκεντρωθούν και θα μεταφερθούν σε χώρο ΕΚΤΟΣ της Πανεπιστημιούπολης, σε οποιαδήποτε χιλιομετρική απόσταση, με ευθύνη και δαπάνες του αναδόχου.

Η διεύρυνση του πλάτους των οδών, ο καθαρισμός των χώρων, η κοπή των χόρτων, θάμνων, τσιποκάλαμων, βάτων κ.λπ. θα γίνεται με χρήση του κατάλληλου ανά περίπτωση μηχανήματος ή μηχανικού μέσου.

Ο ανάδοχος ευθύνεται για κάθε φθορά ή ζημιά σε φρεάτια, ιστούς φωτισμού, σημανσεις κλπ και υποχρεούται στην πλήρη αποκατάστασή τους .

Στα πλαίσια των υποχρεώσεων του αναδόχου συμπεριλαμβάνεται η κατοχή και διάθεση των απαραίτητων μηχανημάτων και εξοπλισμού, όπως:

- Δύο (2) Χορτοκοπτικά ΜΕ (Μηχανήματα Έργου)
- Ερπυστριοφόρος φορτωτής ιπποδύναμης από 130 HP και άνω με παρελκόμενο μαχαίρι ισοπέδωσης και κάδο κατά προτίμηση με αποσπώμενα τα δόντια
- Λαστιχοφόρος εκσκαφέας από 80 HP και άνω για τυχόν εκσκαφές, διαμορφώσεις και καθαρισμό αυλακών και οδών.

Κατά την υποβολή της προσφοράς του, ο κάθε οικονομικός φορέας θα πρέπει να υποβάλει, επί ποινή αποκλεισμού υπεύθυνη δήλωση με περιγραφή του ιδιόκτητου τεχνικού εξοπλισμού της επιχείρησης σε περίπτωση που ο απαιτούμενος τεχνικός εξοπλισμός είναι στο όνομα της εταιρείας ή του φυσικού προσώπου που συμμετέχει στον διαγωνισμό).

Ειδικότερα, η υπεύθυνη δήλωση να αναφέρει ότι:

- Το 1ο χορτοκοπτικό ΜΕ θα είναι χορτοκοπτικό με βραχίονα, τηλεσκοπικό με μήκος βραχίονα από 6,5 μέτρα και άνω Το 2ο χορτοκοπτικό ΜΕ θα είναι με πλάγια μετατόπιση του άξονα μετάδοσης.
- Ο τεχνικός εξοπλισμός θα είναι κατ' ελάχιστον αυτός που αναφέρεται ανωτέρω.

Για την πιστοποίηση του ιδιόκτητου μηχανολογικού εξοπλισμού που αναφέρεται ανωτέρω απαιτούνται, επί ποινή αποκλεισμού, κατά την υποβολή της προσφοράς:

- Αντίγραφα δικαιολογητικών ιδιοκτησίας(φωτοαντίγραφα τιμολογίων αγοράς) καθώς και των κατά περίπτωση (όπου απαιτείται) αδειών (άδειες κυκλοφορίας), ασφαλιστήρια συμβόλαια.
- Αποδεικτικό πληρωμής τελών κυκλοφορίας, από τα οποία θα προκύπτει το νόμιμο δικαίωμα λειτουργίας τους και η δυνατότητα για την καλή εκτέλεση του έργου.

Ο ανάδοχος είναι υποχρεωμένος να διατηρεί τους χώρους, στους οποίους έχει παρέμβει καθαρούς και απαλλαγμένους από χορτάρια, θάμνους, κ.λπ., στην κατάσταση δηλαδή που προβλέπεται από την τεχνική περιγραφή, καθ' όλη τη διάρκεια ισχύος του συμφωνητικού της υπηρεσίας.

Η προθεσμία περαίωσης της υπηρεσίας ορίζεται σε σαράντα πέντε (45) ημερολογιακές ημέρες.

Ο Συντάξας

ΘΕΩΡΗΘΗΚΕ

Ο Αν. Προϊστάμενος Τμήματος
Περιβάλλοντος Χώρου
και Εξωτερικών Εγκαταστάσεων

Ο Προϊστάμενος Διεύθυνσης
Λειτουργίας και Συντήρησης Εγκαταστάσεων

Αθανασόπουλος Γεώργιος
Ηλεκτρολόγος Μηχανικός Π.Ε.

Αργυριάδης Ιωάννης
Πολιτικός Μηχανικός Π.Ε.

Εικόνα 22. Τοπογραφικό διάγραμμα Πανεπιστημιούπολης

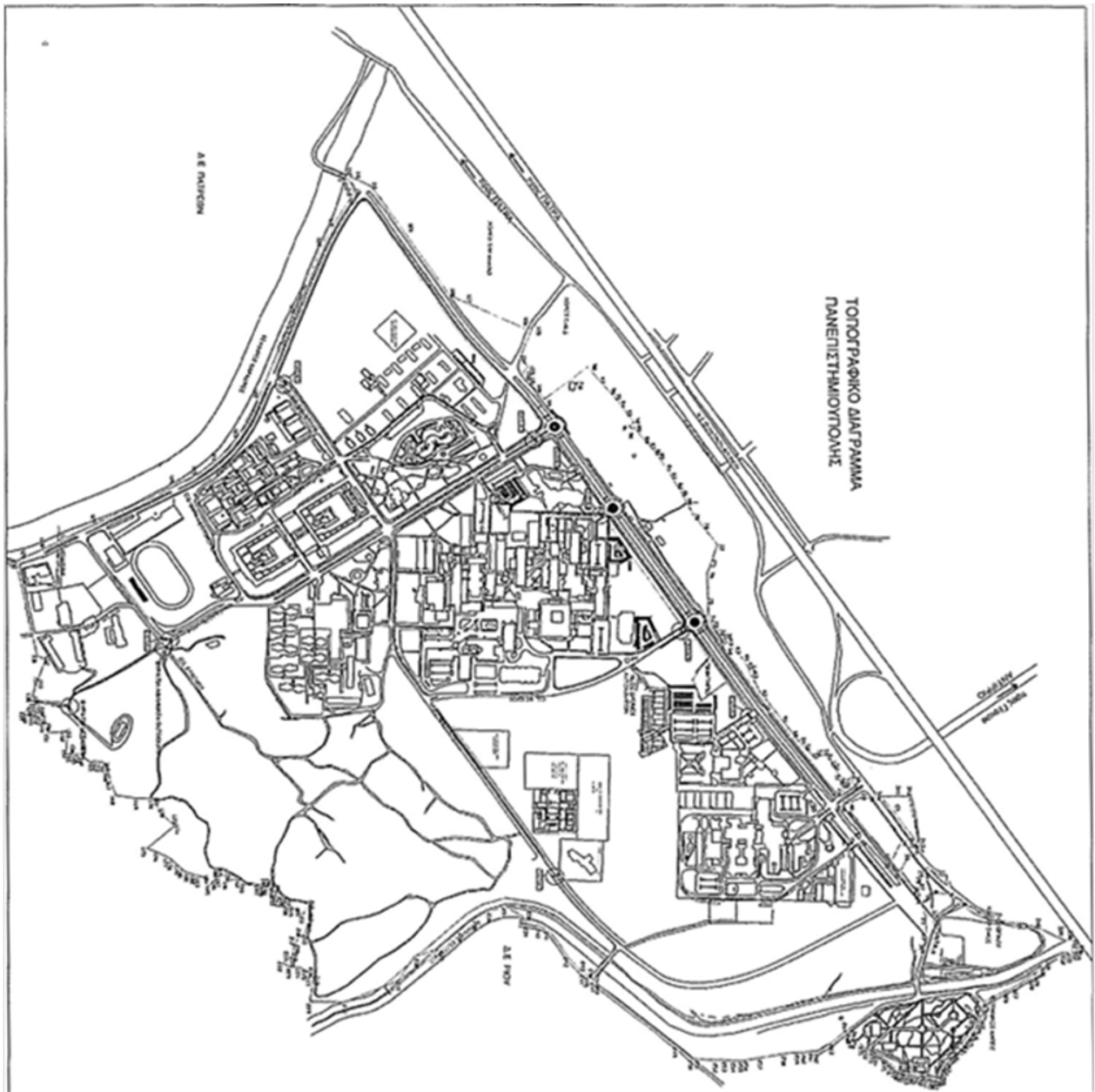

ΕΛΛΗΝΙΚΗ ΔΗΜΟΚΡΑΤΙΑ



ΠΑΝΕΠΙΣΤΗΜΙΟ
ΠΑΤΡΩΝ
UNIVERSITY OF PATRAS

ΘΕΜΑ: «Επείγουσες χρωματουργικές εργασίες για καθαρισμό χώρων, αποκομιδή μπαζών για πυροπροστασία σε διάφορα σημεία εντός της Πανεπιστημιούπολης για το έτος 2023».

ΓΕΝΙΚΗ ΔΙΕΥΘΥΝΣΗ ΤΕΧΝΙΚΩΝ ΥΠΗΡΕΣΙΩΝ,
ΤΕΧΝΟΛΟΓΙΩΝ ΠΛΗΡΟΦΟΡΙΚΗΣ &
ΕΠΙΚΟΙΝΩΝΙΑΣ
ΔΙΕΥΘΥΝΣΗ ΛΕΙΤΟΥΡΓΙΑΣ ΚΑΙ ΣΥΝΤΗΡΗΣΗΣ
ΕΓΚΑΤΑΣΤΑΣΕΩΝ
ΤΜΗΜΑ ΠΕΡΙΒΑΛΛΟΝΤΟΣ ΧΩΡΟΥ ΚΑΙ ΕΞΩΤΕΡΙΚΩΝ
ΕΓΚΑΤΑΣΤΑΣΕΩΝ

ΤΟΠΟΣ: Πανεπιστημιούπολη.

ΠΡΟΥΠΟΛΟΓΙΣΜΟΣ

A/A	ΕΡΓΑΣΙΑ	ΜΟΝ. ΜΕΤΡ.	ΠΟΣΟ-ΤΗΤΑ	ΤΙΜΗ ΜΟΝΑΔΑΣ	ΔΑΠΑΝΗ
1.	Επείγουσες χρωματουργικές εργασίες για καθαρισμό χώρων, αποκομιδή μπαζών για πυροπροστασία σε διάφορα σημεία εντός της Πανεπιστημιούπολης για το έτος 2023, σύμφωνα με την Τεχνική Περιγραφή	τεμ.	1	25.000,00	25.000,00
Σύνολο δαπάνης					25.000,00
Φ.Π.Α. 24 %					6.000,00
ΓΕΝΙΚΟ ΣΥΝΟΛΟ					31.000,00

ΠΑΡΑΤΗΡΗΣΗ: Οι ανωτέρω τιμές ελήφθησαν από την αγορά. Στις τιμές αυτές περιλαμβάνονται παντός είδους κρατήσεις που βαρύνουν τον ανάδοχο.

Ο Συντάξας

Ο Αν. Προϊστάμενος Τμήματος
Περιβάλλοντος Χώρου
και Εξωτερικών Εγκαταστάσεων

Αθανασόπουλος Γεώργιος
Ηλεκτρολόγος Μηχανικός Π.Ε.

ΘΕΩΡΗΘΗΚΕ

Ο Προϊστάμενος Διεύθυνσης
Λειτουργίας και Συντήρησης Εγκαταστάσεων

Αργυριάδης Ιωάννης
Πολιτικός Μηχανικός Π.Ε.

ΕΛΛΗΝΙΚΗ ΔΗΜΟΚΡΑΤΙΑ



ΠΑΝΕΠΙΣΤΗΜΙΟ
ΠΑΤΡΩΝ
UNIVERSITY OF PATRAS

ΘΕΜΑ: «Επείγουσες χρωματογραφικές εργασίες για καθαρισμό χώρων, αποκομιδή μπαζών για πυροπροστασία σε διάφορα σημεία εντός της Πανεπιστημιούπολης για το έτος 2023».

ΓΕΝΙΚΗ ΔΙΕΥΘΥΝΣΗ ΤΕΧΝΙΚΩΝ ΥΠΗΡΕΣΙΩΝ,
ΤΕΧΝΟΛΟΓΙΩΝ ΠΛΗΡΟΦΟΡΙΚΗΣ &
ΕΠΙΚΟΙΝΩΝΙΑΣ
ΔΙΕΥΘΥΝΣΗ ΛΕΙΤΟΥΡΓΙΑΣ ΚΑΙ ΣΥΝΤΗΡΗΣΗΣ
ΕΓΚΑΤΑΣΤΑΣΕΩΝ
ΤΜΗΜΑ ΠΕΡΙΒΑΛΛΟΝΤΟΣ ΧΩΡΟΥ ΚΑΙ ΕΞΩΤΕΡΙΚΩΝ
ΕΓΚΑΤΑΣΤΑΣΕΩΝ

ΤΟΠΟΣ: Πανεπιστημιούπολη.

ΠΙΝΑΚΑΣ ΣΤΟΙΧΕΙΩΝ

ΠΡΟΥΠΟΛΟΓΙΣΜΟΣ : 25.000,00 €

Φ.Π.Α. 24% : 6.000,00 €

ΠΡΟΥΠΟΛΟΓΙΣΜΟΣ : **31.000,00 €** (με Φ.Π.Α.).

ΠΡΟΘΕΣΜΙΑ ΠΕΡΑΙΩΣΗΣ: 150 ημερολογιακές ημέρες

CPV: 45343100-4

ΠΗΓΗ ΧΡΗΜΑΤΟΔΟΤΗΣΗΣ : ΚΑΕ 0899Α (Τακτικός Προϋπολογισμός)

Ο Συντάξας

ΘΕΩΡΗΘΗΚΕ

Ο Αν. Προϊστάμενος Τμήματος
Περιβάλλοντος Χώρου
και Εξωτερικών Εγκαταστάσεων

Ο Προϊστάμενος Διεύθυνσης
Λειτουργίας και Συντήρησης Εγκαταστάσεων

Αθανασόπουλος Γεώργιος
Ηλεκτρολόγος Μηχανικός Π.Ε.

Αργυριάδης Ιωάννης
Πολιτικός Μηχανικός Π.Ε.

ΕΛΛΗΝΙΚΗ ΔΗΜΟΚΡΑΤΙΑ



ΠΑΝΕΠΙΣΤΗΜΙΟ
ΠΑΤΡΩΝ
UNIVERSITY OF PATRAS

ΘΕΜΑ: «Επείγουσες χωματουργικές
εργασίες για καθαρισμό χώρων,
αποκομιδή μπαζών για
πυροπροστασία σε διάφορα σημεία
εντός της Πανεπιστημιούπολης για το
έτος 2023».

ΓΕΝΙΚΗ ΔΙΕΥΘΥΝΣΗ ΤΕΧΝΙΚΩΝ ΥΠΗΡΕΣΙΩΝ,
ΤΕΧΝΟΛΟΓΙΩΝ ΠΛΗΡΟΦΟΡΙΚΗΣ & ΕΠΙΚΟΙΝΩΝΙΑΣ
ΔΙΕΥΘΥΝΣΗ ΛΕΙΤΟΥΡΓΙΑΣ ΚΑΙ ΣΥΝΤΗΡΗΣΗΣ
ΕΓΚΑΤΑΣΤΑΣΕΩΝ
ΤΜΗΜΑ ΠΕΡΙΒΑΛΛΟΝΤΟΣ ΧΩΡΟΥ ΚΑΙ ΕΞΩΤΕΡΙΚΩΝ
ΕΓΚΑΤΑΣΤΑΣΕΩΝ

ΤΟΠΟΣ: Πανεπιστημιούπολη

ΕΝΤΥΠΟ ΟΙΚΟΝΟΜΙΚΗΣ ΠΡΟΣΦΟΡΑΣ

Του.....

Οδός Αριθ.,

Αριθμ. Τηλ.

ΠΡΟΣ:

Την επιτροπή Αξιολόγησης προσφορών της απ' ευθείας ανάθεσης με την διαδικασία πρόσκλησης υποβολής προσφορών για την ανάδειξη αναδόχου εκτελέσεως των εργασιών της υπηρεσίας: «Επείγουσες χωματουργικές εργασίες για καθαρισμό χώρων, αποκομιδή μπαζών για πυροπροστασία σε διάφορα σημεία εντός της Πανεπιστημιούπολης για το έτος 2023».

ΕΝΤΑΥΘΑ

Αφού έλαβα γνώση της Τεχνικής Περιγραφής ως και των λοιπών όρων και συνθηκών της ως άνω δημοπρατούμενης υπηρεσίας αποδέχομαι όλα αυτά πλήρως, υποβάλλω την παρούσα προσφορά και δηλώνω ότι αναλαμβάνω την εκτέλεση της προκείμενης υπηρεσίας με έκπτωση όπως στο συνημμένο πίνακα αναγράφεται επί των τιμών του εγκεκριμένου προϋπολογισμού της μελέτης.

Α/Α	ΠΕΡΙΓΡΑΦΗ	ΤΕΜΑΧΙΟ	ΠΟΣΑ	ΣΥΝΟΛΙΚΟ ΠΡΟΣΦΕΡΟΜΕΝΟ ΠΟΣΟ
1.	Επείγουσες χωματοουργικές εργασίες για καθαρισμό χώρων, αποκομιδή μπαζών για πυροπροστασία σε διάφορα σημεία εντός της Πανεπιστημιούπολης για το έτος 2023	1	25.000,00 €	
			Σύνολο = 25.000,00 €	
			ΦΠΑ 24 % = 6.000,00 €	
			ΑΘΡΟΙΣΜΑ = 31.000,00 €	

Οι τιμές θα αναγράφονται αριθμητικώς στον ανωτέρω πίνακα .

Η παρούσα ισχύει για εκατόν ογδόντα (180) ημέρες.

Ο Προσφέρων