



Έρευνα και Ανάπτυξη - Η κατάσταση σήμερα

Ποιότητα Καταγραφή ⇒ ISO

Διαφάνεια

Θέσπιση και εφαρμογή κανόνων

Διαχείριση
έργων
Βελτίωση

Ανάπτυξη
της έρευνας
Υποστήριξη

Συμβολή στην ανάπτυξη της κοινωνίας
Σχεδιασμός πολιτικής
Ανάπτυξη Ερευνητικών Δικτύων
Αρμοδιότητες στις Δραστήριες Ερευνητικές Ομάδες

Ερευνητική πυραμίδα

Ισχυρό και Αποκλειστικό
Πλεονέκτημα



Διαχείριση έργων

- Αλλαγές στη δομή του οργανογράμματος
- Επιτάχυνση διαδικασιών και συνεδριάσεων
- Ενημέρωση όλων των εμπλεκομένων
- Προσλήψεις εξειδικευμένου προσωπικού
- Ηλεκτρονικό πρωτόκολλο στην Επιτροπή Ερευνών (Ιούνιος 2007)
- Ζητήματα διαδικασιών και προσωπικού (Ποιότητα-Πιστοποίηση)
- Πολιτική δανείων – Προγράμματα INTEREG
- Καθεστώς ΦΠΑ

Ποιότητα

Διαφάνεια

Διαχείριση
έργων

Ανάπτυξη
της έρευνας

Συμβολή στην ανάπτυξη της κοινωνίας



Ποιότητα

Διαφάνεια

Διαχείριση
έργων

Ανάπτυξη
της έρευνας

Συμβολή στην ανάπτυξη της κοινωνίας

Ποιότητα στην Διαχείριση

- Ηλεκτρονικό Πρωτόκολλο
 - Αναβάθμιση λογισμικού για τη λειτουργία του Λογιστηρίου σύμφωνα με τον Κώδικα Βιβλίων και Στοιχείων και εισαγωγή νέων διαδικασιών και εντύπων.
 - Αναβάθμιση του λογισμικού για παρακολούθηση του Φυσικού Αντικειμένου των έργων.
 - Ταξινόμηση του Αρχείου.
 - Οργανόγραμμα – Διαδικασίες – Τεκμηρίωση.
 - Ευρωπαϊκά – Διαγωνισμοί – Τράπεζες.
-
- Δείκτες αποτελεσματικότητας.
 - Νέα Ιστοσελίδα της Επιτροπής Ερευνών. <http://research.upatras.gr/>
 - Συστηματική ενημέρωση για προκηρύξεις έργων.



Διαχειριστική Επάρκεια - Καθεστώς ΦΠΑ – Νέο ΑΦΜ

- Υποβολή φακέλου διαχειριστικής επάρκειας τον Δεκ. 2008 για ανταπόκριση στις απαιτήσεις του ΕΣΠΑ 2007-2013.
- Η Ειδική Υπηρεσία Διαχείρισης του ΥΠΕΠΘ διεξήγαγε επιτόπιο έλεγχο των διαδικασιών, του εγχειριδίου επάρκειας καθώς και του λογιστικού και μηχανογραφικού συστήματος διαχείρισης έργων.
- Η διαχειριστική επάρκεια μας κοινοποιήθηκε στις 12/2/09.

- Από 1.1.09 ο ΕΛΚΕ έχει δικό του ΑΦΜ και λειτουργεί σε καθεστώς ΦΠΑ (διεκπεραιώνει διαφορετικό οικονομικό αντικείμενο από το Πανεπιστήμιο).
- Όλες οι διαδικασίες διέπονται του λοιπού από τον Κώδικα Βιβλίων και Στοιχείων (ΚΒΣ), τον Κώδικα του ΦΠΑ και τον Κώδικα Φορολογίας Εισοδήματος. (Συμψηφισμό του ΦΠΑ στα Προγράμματα Παροχής Υπηρεσιών και στην απαλλαγή του ΦΠΑ στα Ευρωπαϊκά Προγράμματα)



Διαφάνεια

- Έλεγχοι – Οικονομικά.
- Βελτίωση εσόδων.
- Προκήρυξη θέσεων – προσλήψεις.
- Στοιχεία για τα έργα στη Γ.Σ. του τμήματος.
- Ενημέρωση από τον επιστημονικό υπεύθυνο για συμμετοχή στις Ερευνητικές Ομάδες.
- Ακριβής δήλωση των ερευνητών.
- Όροι στις συμβάσεις και τα έργα.
- Αναλυτική ενημέρωση Ολομέλειας και Συγκλήτου.

Ποιότητα

Διαφάνεια

Διαχείριση
έργων

Ανάπτυξη
της έρευνας

Συμβολή στην ανάπτυξη της κοινωνίας



Προϋπολογισμός ΕΛΚΕ

- Έσοδα ~ 2.000.000 Ευρώ (Ο/Η, Τόκοι, άλλα)
- Έξοδα διαχείρισης 15%
- Λειτουργικά έξοδα 15%
- Υποστήριξη Πανεπιστημίου 25%
- Υποστήριξη έρευνας και υποδομών 30%
- Αποθεματικό – δάνεια κλπ 15%



ΠΡΟΥΠΟΛΟΓΙΣΜΟΣ 2010

A) ΖΗΤΗΜΑΤΑ ΔΙΑΧΕΙΡΗΣΗΣ

Αναθέσεις Έργου	350.000,00
Λοιπές Αμοιβές	138.400,00
Λειτουργικές Δαπάνες	150.000,00
ΣΥΝΟΛΟ	638.400,00

B) ΥΠΟΣΤΗΡΙΞΗ ΠΑΝΕΠΙΣΤΗΜΙΟΥ

Δαπάνες Πρυτανικού	120.000,00
Συνέδρια	35.000,00
Σεμινάρια	10.000,00
Βιβλιοθήκη	97.000,00
Επικουρικό	170.000,00
Υποστήριξη Τμημάτων	77.000,00
ΚΕΑΔ	60.000,00
Διοικητικοί	50.000,00
Πολιτιστικές Δραστηριότητες	20.000,00
Γραφείο Διεθνών Σχέσεων	20.000,00
ΣΥΝΟΛΟ	659.000,00

Γ) ΑΝΑΠΤΥΞΗ ΕΡΕΥΝΑΣ - ΕΡΕΥΝΗΤΙΚΕΣ ΑΝΑΓΚΕΣ

Πάγιος Επιστημονικός Εξοπλισμός	240.000,00
Ενδοπανεπιστημιακά Δίκτυα	200.000,00
Ερευνητικές Ανάγκες	315.000,00
Διεκδίκηση Έργων	20.000,00
Διπλώματα Ευρεσιτεχνίας	10.000,00
Πιστοποίηση Εργαστηρίων	10.000,00
Πρόγραμμα Κ.Καραθεοδωρή	20.000,00
ΣΥΝΟΛΟ	815.000,00

Απολογισμός Πρυτανικών Αρχών

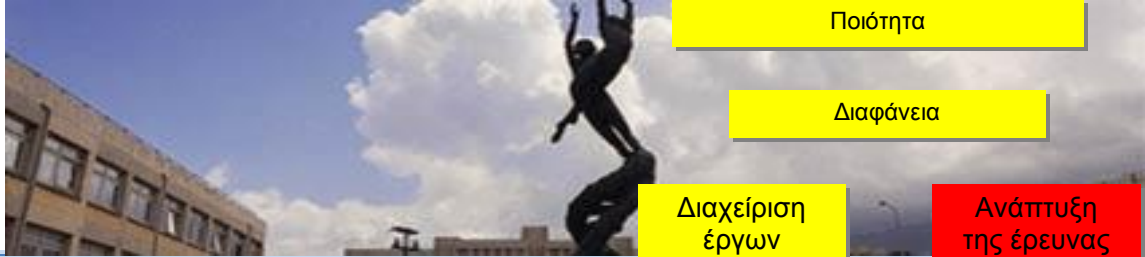

Ανάπτυξη της Έρευνας

- Βασική έρευνα - Καραθεοδωρή
- Διοργάνωση Συνεδρίων
- Μετακινήσεις για Κοινοπραξίες, και Τεχνολογικές Πλατφόρμες
- Πιστοποίηση ερευνητικών ομάδων
- Αύξηση ανώτατων ορίων αμοιβών για τους ερευνητές

- Ανανέωση πλαισίου πνευματικών δικαιωμάτων
- Ανανέωση πλαισίου για Τεχνοβλαστούς
- Ιδρυματικές προτάσεις έρευνας και ανάπτυξης
- **Πολιτική Υποδομών**
- **Ενδο-πανεπιστημιακά Δίκτυα**

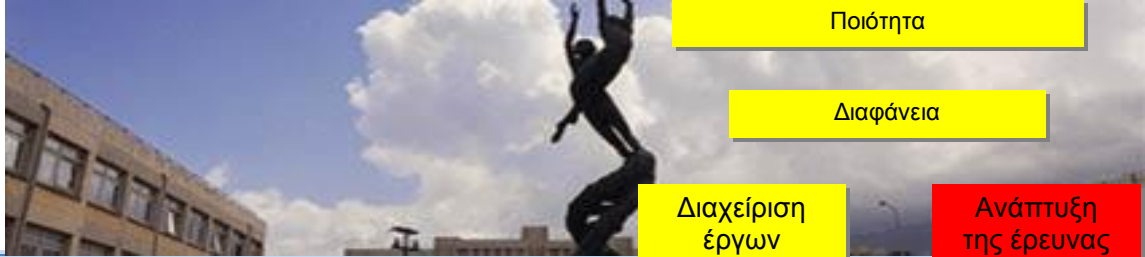

Δημιουργία και υποστήριξη ερευνητικών ιδρυματικών υποδομών

- Εργαστήριο Ηλεκτρονικής Μικροσκοπίας και Μικροανάλυσης (TEM, SEM)
- Υαλουργείο
- Μηχανουργείο
- Κέντρο ενόργανης ανάλυσης
- Κέντρο επισκευής ηλεκτρονικών επιστημονικών οργάνων
- Εργαστήριο Κέντρου Πειραματόζων
- Μονάδα Μοριακής Γενετικής
- Καταγραφή δοτών μυελού οστών



Υποστήριξη Αριστείας

- Πείραμα CAST στο CERN
- Τηλεσκόπιο Αρίσταρχος
- Αιολικό αυτοκίνητο
- Υποστήριξη κλινικής αποκατάστασης



- **FORMULA Student.** Τμήμα Μηχανολόγων και Αεροναυπηγών Μηχανικών, από το έτος 2000.



Καταγραφή της έρευνας

- Καταγραφή του ερευνητικού δυναμικού (on line database)
- Φυλλάδιο για την ερευνητική δραστηριότητα των Τμημάτων.
- Ερευνητική Επετηρίδα.
- Διάθεση του υλικού με σκοπό την προβολή του ερευνητικού έργου των μελών ΔΕΠ.
- Νέος οδηγός χρηματοδότησης.



Συμβολή στην Ανάπτυξη της Περιοχής

- Ενδο-πανεπιστημιακά δίκτυα.
- Υποστήριξη Αριστείας.
- Υποτροφίες «Μεντζελόπουλος».
- Ανάπτυξη καινοτομίας.
- Ανάπτυξη σχέσεων με τους Δήμους (Πατρέων, Διακοπτού, Θεσπιαίων, Αιτωλικού)
- Αναπτυξιακός Ιστός με Ινστιτούτα Έρευνας, Υπηρεσίες και Πολιτισμό.

Ποιότητα

Διαφάνεια

Διαχείριση
έργων

Ανάπτυξη
της έρευνας

Συμβολή στην ανάπτυξη της κοινωνίας

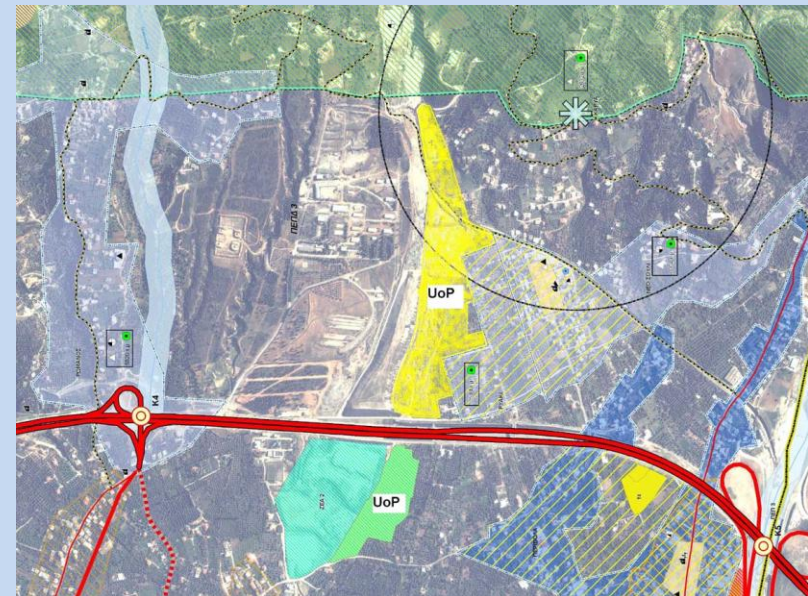



Ζητήματα στελέχωσης και προσωπικού

- Εξασφάλιση ικανοποιητικών συνθηκών εργασίας
- Κλίμα αποδοχής, εμπιστοσύνης και αναγνώρισης της προσφοράς
- Επιβράβευση της προσπάθειας και απρόσκοπτη εξέλιξη
- Βελτίωση της απόδοσης - Κίνητρα απόδοσης
- Αξιοποίηση σε κατάλληλες θέσεις με βάση τα προσόντα

Γραμματείες με προσωπικό που αντιστοιχεί στις ανάγκες και τη φυσιογνωμία του Τμήματος

3 τουλάχιστον υπάλληλοι, πλην του/της Γραμματέα/ως, μόνιμο προσωπικό και προσωπικό ΙΔΑΧ

Αναμόρφωση Οργανισμού Υπηρεσιών του Πανεπιστημίου



Εταιρία Αξιοποίησης Περιουσίας Πανεπιστημίου Πατρών

- Περιορισμός του προσωπικού στο εντελώς απαραίτητο.
- Περιορισμός των δαπανών σε αυτές που δικαιολογεί η λειτουργία της εταιρίας.
- Βελτίωση των οικονομικών (Κυλικεία – Συνεδριακό – Εκδόσεις κλπ.)
- Προοπτικές: Έρευνα, μεταπτυχιακά, ανάπτυξη
- Αξιοποίηση της έκτασης στο Ρηγανόκαμπο
- Πολιτική Κληροδοτημάτων